



DIAGNOSTIC AMIANTE AVANT DEMOLITION

Code la santé publique articles R . 1334-14 à 1334-29 et R. 1336-2 à R. 1336-5

RAPPORT n° A 371901 du 19/09/2024

pré-rapport destiné à être complété selon les indications explicitées

1) IDENTIFICATION DE LA MISSION

IMMEUBLE CONCERNÉ

Ancienne Fromagerie RAMBOL - Complément sur rapports
antérieurs à la demande du commanditaire

Rue de la Fosse aux chevaux

78730 SAINT ARNOULT EN YVELINES

date de construction : XXème siècle

PROPRIÉTAIRE / COMMANDITAIRE

EPF ILE DE France

4 14 Rue Ferrus

75014 PARIS

bon de commande : du

réf. commanditaire :

RÉALISATION

Sophie Renversez Architecture

17, résidence Breteuil, avenue de Mormal, 59 800 LILLE

Assurance : Mutuelle des Architectes Français n° 155128/B

LABORATOIRE : laboratoire Eurofins Cebat SAS - 1294 rue Achille Peres, DUNKERQUE, accréditation n°1-1935

OPERATEUR(S) Nordine LAAOIR certification ICERT CPDI N°3724 valide jusqu'au 26/07/2029
Morgan DEBAISIEUX certification DEKRA DTI4142 valide jusqu'au 10/07/2030
validation : Sophie RENVERSEZ, certification ICERT, N°CPDI 4932, valide jusqu'au 05/07/2029
architecte D.P.L.G., gérante, signataire ayant pouvoir

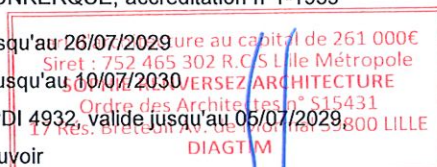

SOMMAIRE

1) IDENTIFICATION DE LA MISSION

2) CONCLUSIONS

3) LISTE DES ELEMENTS REPERES PAR LOCAL

4) CONDITIONS DE REALISATION

ANNEXES : pagination indépendante

fiches d'identification et de cotation

croquis de localisation : 14 planche(s)

rapport(s) d'analyse(s)

certification des opérateurs et attestation d'assurance

p. 1/12

2) CONCLUSIONS

Dans le cadre de la mission objet du présent rapport,

Présence d'amiante avérée

Bâtiment Entrepôt - Zone Entrepôt

Sous sol

fourreaux de passage de câbles (x2) en amiante ciment

local technique

trouvé amiantifère : document du DTA ou DDT et/ou absence de marquage ou dépôt ou débris hors cadre bâti

conduite d'évacuation des eaux usées en amiante ciment

local technique

trouvé amiantifère : document du DTA ou DDT et/ou absence de marquage ou dépôt ou débris hors cadre bâti

joint sur œillets

chaudière dans la chaufferie

prélèvement analysé : RAM ENT EQ AUT JOINT 30 - ref. laboratoire AR-24-NM-057489-01-008

chrysotile

joint plat cartonné entre brûleur et plaque bride brûleur

chaudière dans la chaufferie

prélèvement analysé : RAM ENT EQ AUT JPC 31 - ref. laboratoire AR-24-NM-057489-01-009

chrysotile

joint plat cartonné sur bride à l'arrière de la chaudière

chaudière dans la chaufferie

prélèvement analysé : RAM ENT EQ AUT JPC 32 - ref. laboratoire AR-24-NM-057489-01-010

chrysotile

conduite d'évacuation des eaux usées ou pluviales en amiante ciment

chaufferie

trouvé amiantifère : document du DTA ou DDT et/ou absence de marquage ou dépôt ou débris hors cadre bâti

conduite d'évacuation des eaux usées en amiante ciment

cage d'escalier accès chaufferie du sous-sol vers le rez-de-chaussée

trouvé amiantifère : document du DTA ou DDT et/ou absence de marquage ou dépôt ou débris hors cadre bâti

joint de bride amiantifère cf rapport ANDIAG n°20220124-0706-MB du 03/03/2022

local adoucisseur

trouvé amiantifère : document du DTA ou DDT et/ou absence de marquage ou dépôt ou débris hors cadre bâti

jointes tresses amiantifère cf rapport ANDIAG n°20220124-0706-MB du 03/03/2022

(portes coupe feu)

trouvé amiantifère : document du DTA ou DDT et/ou absence de marquage ou dépôt ou débris hors cadre bâti

conduit en fibres ciment cf rapport ANDIAG n°20220124-0706-MB du 03/03/2022

ancien local traitement

trouvé amiantifère : document du DTA ou DDT et/ou absence de marquage ou dépôt ou débris hors cadre bâti

Rez de chaussée

dalles de sol et colle amiantifère cf rapport ANDIAG n°20220124-0706-MB du 03/03/2022

local inaccessible en 2024 (bardage) - voir cartographie

trouvé amiantifère : document du DTA ou DDT et/ou absence de marquage ou dépôt ou débris hors cadre bâti

1er étage

divers déchets dans sac marquage amiante (combinaison, etc)

local CTA en mezzanine et comble 2

trouvé amiantifère : document du DTA ou DDT et/ou absence de marquage ou dépôt ou débris hors cadre bâti

Bâtiment Entrepôt - Zones tertiaires

Rez de chaussée

débris de panneaux profilés au sol d'amiante ciment

circulation, bureau maintenance

trouvé amiantifère : document du DTA ou DDT et/ou absence de marquage ou dépôt ou débris hors cadre bâti

faux plafond amiantifère cf rapport ANDIAG n°20220124-0706-MB du 03/03/2022

bureaux (zone maintenance)

trouvé amiantifère : document du DTA ou DDT et/ou absence de marquage ou dépôt ou débris hors cadre bâti

2ème étage

colle de plinthes amiantifères cf rapport ANDIAG n°20220124-0706-MB du 03/03/2022

sanitaires au 2ème étage (bâtiment "Accueil")

trouvé amiantifère : document du DTA ou DDT et/ou absence de marquage ou dépôt ou débris hors cadre bâti

Bâtiment Entrepôt - Façades & Couverture

Façades

mastic vitrier amiantifère cf rapport ANDIAG n° 20220124-706-MB du 03/03/2022

façades extérieures 2ème étage bâtiment "Accueil" , également présent au 1er étage (constat 2024)

trouvé amiantifère : document du DTA ou DDT et/ou absence de marquage ou dépôt ou débris hors cadre bâti

Couverture

couverture en panneaux profilés et accessoires d'amiante ciment ; cf rapport ANDIAG n°20220124-0706-MB du 03/03/2022

bât. Entrepôt et partie de la zone tertiaire

trouvé amiantifère : document du DTA ou DDT et/ou absence de marquage ou dépôt ou débris hors cadre bâti

Bâtiment Stry - Zone Atelier

Rez de chaussée

débris de panneaux profilés d'amiante ciment

bât. Stry, atelier

trouvé amiantifère : document du DTA ou DDT et/ou absence de marquage ou dépôt ou débris hors cadre bâti

bardage amiantifère cf rapport ANDIAG n°20220124-0706-MB du 07/02/2022

trouvé amiantifère : document du DTA ou DDT et/ou absence de marquage ou dépôt ou débris hors cadre bâti

conduite en fibre ciment cf rapport ANDIAG n°20220124-0706-MB du 07/02/2022

trouvé amiantifère : document du DTA ou DDT et/ou absence de marquage ou dépôt ou débris hors cadre bâti

conduite en fibre ciment cf rapport ANDIAG n°20220124-0706-MB du 07/02/2022

trouvé amiantifère : document du DTA ou DDT et/ou absence de marquage ou dépôt ou débris hors cadre bâti

Couverture

couverture en panneaux profilés et accessoires d'amiante ciment ; cf rapport ANDIAG n°20220124-0706-MB du 07/02/2022

bât. Stry

trouvé amiantifère : document du DTA ou DDT et/ou absence de marquage ou dépôt ou débris hors cadre bâti

Bâtiment Hangar

Couverture

couverture en panneaux profilés et accessoires d'amiante ciment ; cf rapport ANDIAG n°20220124-0706-MB du 07/02/2022

toiture hangar

trouvé amiantifère : document du DTA ou DDT et/ou absence de marquage ou dépôt ou débris hors cadre bâti

Eléments trouvés sans amiante après investigation

Bâtiment Entrepôt - Zone Entrepôt

Tous niveaux

colle de carrelage au sol marron-clair 10x10

décoration gros modèles, démoulage gros modèle, fonte gros modèle, dosage gros modèles

prélèvement trouvé sans amiante : RAM1 ENT SP AUT COLS 5 - ref. laboratoire AR-24-NM-057371-01-005

résine vert-forcé sous résine (RES7) et sur dalle béton

emballage petits modèles, décoration petits modèles

prélèvement trouvé sans amiante : RAM1 ENT SP AUT RES 8 - ref. laboratoire AR-24-NM-057371-01-008

résine grise au sol

pesage

prélèvement trouvé sans amiante : RAM1 ENT SP AUT RES 15 - ref. laboratoire AR-24-NM-057371-01-015

colle de carrelage mural blanc rectangulaire

local lavage au sous sol et rez de chaussée

prélèvement trouvé sans amiante : RAM1 ENT MP AUT COLM 11 - ref. laboratoire AR-24-NM-057371-01-011

Sous sol

plaques type "peau de lézard" blanches en faux plafond

bureau

prélèvement trouvé sans amiante : RAM ENT MP AUT FP 26 - ref. laboratoire AR-24-NM-057489-01-004

calorifugeage bitumineux et polystyrène

local technique

prélèvement trouvé sans amiante : RAM ENT EQ AUT CAL 27 - ref. laboratoire AR-24-NM-057489-01-005

mastic marron entre jonction de gaine galvanisée de ventilation

local technique et vide-sanitaires

prélèvement trouvé sans amiante : RAM ENT EQ AUT MAS 28 - ref. laboratoire AR-24-NM-057489-01-006

trousse blanche sur trappe de visite

chaudière dans la chaufferie

prélèvement trouvé sans amiante : RAM ENT EQ AUT TRES 29 - ref. laboratoire AR-24-NM-057489-01-007

calorifugeage plâtre et laine

chaufferie

prélèvement trouvé sans amiante : RAM ENT EQ AUT CAL 33 - ref. laboratoire AR-24-NM-057489-01-011

Rez de chaussée

Zone préparation

résine vert-clair sur dalle béton

laverie, salle stockage matériels, fonte petits modèles crémeux, frigo produits semis finis

prélèvement trouvé sans amiante : RAM1 ENT SP AUT RES 1 - ref. laboratoire AR-24-NM-057371-01-001

résine verte sur muret en pied de cloison

prélèvement trouvé sans amiante : RAM1 ENT SP AUT RES 2 - ref. laboratoire AR-24-NM-057371-01-002

peinture murale blanche lisse sur béton

frigo pre fonte, frigo refroidissement, emballage fourrés

prélèvement trouvé sans amiante : RAM1 ENT MP AUT PEINTM 4 - ref. laboratoire AR-24-NM-057371-01-004

colle de plinthes marron rectangulaires

prélèvement trouvé sans amiante : RAM1 ENT SP AUT COLPLI 6 - ref. laboratoire AR-24-NM-057371-01-006

résine marron sur dalle béton

décoration petits modèle

prélèvement trouvé sans amiante : RAM1 ENT SP AUT RES 7 - ref. laboratoire AR-24-NM-057371-01-007

toile fibrée sur murs

prélèvement trouvé sans amiante : RAM1 ENT MP AUT TOIL 9 - ref. laboratoire AR-24-NM-057371-01-009

résine rouge sur dalle béton

emballage crémeux

prélèvement trouvé sans amiante : RAM1 ENT SP AUT RES 10 - ref. laboratoire AR-24-NM-057371-01-010

calorifugeage bitumineux et polystyrène

emballage crémeux

prélèvement trouvé sans amiante : RAM1 ENT EQ AUT CAL 12 - ref. laboratoire AR-24-NM-057371-01-012

colle de carrelage au sol beige rectangulaire

préparation matières, déballage matières

prélèvement trouvé sans amiante : RAM1 ENT SP AUT COLS 13 - ref. laboratoire AR-24-NM-057371-01-013

colle de plinthes beiges rectangulaires

préparation matières, déballage matières

prélèvement trouvé sans amiante : RAM1 ENT SP AUT COLPLI 14 - ref. laboratoire AR-24-NM-057371-01-014

Zone expédition

colle de carrelage au sol beige moucheté 10x10

fonte BtoB, dosage mini pressé, refroidissement BtoB

prélèvement trouvé sans amiante : RAM1 ENT SP AUT COLS 16 - ref. laboratoire AR-24-NM-057371-01-016

colle de plinthes beiges mouchetées 10x10

fonte BtoB, dosage mini pressé, refroidissement BtoB

prélèvement trouvé sans amiante : RAM1 ENT SP AUT COLPLI 17 - ref. laboratoire AR-24-NM-057371-01-017

Circulations

résine bleue

couloir matières premières, couloir emballage, couloir fonte

prélèvement trouvé sans amiante : RAM1 ENT SP CH RES 3 - ref. laboratoire AR-24-NM-057371-01-003

calorifugeage plâtre et laine au plafond

circulation

prélèvement trouvé sans amiante : RAM ENT EQ AUT CAL 34 - ref. laboratoire AR-24-NM-057489-01-012

1er étage

joint plat cartonné sur bride

local CTA

prélèvement trouvé sans amiante : RAM ENT EQ AUT JPC 23 - ref. laboratoire AR-24-NM-057489-01-001

mastic gris entre jonction de gaine galvanisée de ventilation

local CTA

prélèvement trouvé sans amiante : RAM ENT EQ AUT MAS 24 - ref. laboratoire AR-24-NM-057489-01-002

ragréage gris sous dalles de sol PVC vertes marbrées 60x60

bureau

prélèvement trouvé sans amiante : RAM ENT SP AUT RAG 25 - ref. laboratoire AR-24-NM-057489-01-003

Matériaux et produits sans amiante par nature

dalle béton - sans amiante par nature

chambre froide et sous sol technique et local huile, local chaudière et adjacents

sans amiante par nature ou absence d'amiante avérée par documentation ou marquage

doublage sur murs et plafond métal/mousse/métal - sans amiante par nature

zone chambre froide, laverie, stockage, emballage, décoration, fonte ...

sans amiante par nature ou absence d'amiante avérée par documentation ou marquage

faux-plafond panolaine et aluminium - sans amiante par nature

emballage petits modèle, emballage crémeux

sans amiante par nature ou absence d'amiante avérée par documentation ou marquage

doublage au plafond métal/mousse/métal - sans amiante par nature

emballage gros modèle, décoration gros modèle, frigo refroidissement crémeux

sans amiante par nature ou absence d'amiante avérée par documentation ou marquage

double pvc sur murs - sans amiante par nature

préparation matières

sans amiante par nature ou absence d'amiante avérée par documentation ou marquage

porte métallique avec polystyrène à l'intérieur - sans amiante par nature

zone chambre froide

sans amiante par nature ou absence d'amiante avérée par documentation ou marquage

faux-plafond blanc type Armstrong de 2003 - sans amiante par datation

local stockage matières premières

sans amiante par nature ou absence d'amiante avérée par documentation ou marquage

enveloppe aluminium et laine sur tuyaux fonte - sans amiante par nature

local CTA et comble

sans amiante par nature ou absence d'amiante avérée par documentation ou marquage

calorifugeage pvc et laine - sans amiante par nature

local CTA et comble

sans amiante par nature ou absence d'amiante avérée par documentation ou marquage

enveloppe métal et laine - sans amiante par nature

local CTA

sans amiante par nature ou absence d'amiante avérée par documentation ou marquage

faux-plafond type "armstrong" post 2000 - sans amiante par datation

bureau au sous sol

sans amiante par nature ou absence d'amiante avérée par documentation ou marquage

faux-plafond plaques de plâtre - sans amiante par nature

salle zone verte au sous sol

sans amiante par nature ou absence d'amiante avérée par documentation ou marquage

Bâtiment Entrepôt - Zones tertiaires

Tous niveaux

nez de marches marron

escalier du 1er étage vers le 2ème étage

prélèvement trouvé sans amiante : RAM BUR SP CV NEZ 37 - ref. laboratoire AR-24-NM-057489-01-015

Rez de chaussée

cole "map" derrière plaques de plâtre et polystyrène

murs donnant vers l'extérieur zone bureaux/maintenance

prélèvement trouvé sans amiante : RAM BUR MP AUT MAP 35 - ref. laboratoire AR-24-NM-057489-01-013

1er étage

mastic marron sur oculus, entre vitrage et bois

circulation du 1er étage (bât. "Accueil")

prélèvement trouvé sans amiante : RAM BUR EQ CH MAS 36 - ref. laboratoire AR-24-NM-057489-01-014

plaque bitumineuse derrière placards métalliques

laboratoire (bât. "Accueil")

prélèvement trouvé sans amiante : RAM BUR EQ AUT BIT 38 - ref. laboratoire AR-24-NM-058977-01-001

Bâtiment Entrepôt - Façades & Couverture

Façades

enduit beige lisse

périphérie bât. "Accueil"

prélèvement trouvé sans amiante : RAM BUR FAC END 39 - ref. laboratoire AR-24-NM-058977-01-002

enduit gris lisse

périphérie bât. Entrepôt

prélèvement trouvé sans amiante : RAM ENT FAC END 40 - ref. laboratoire AR-24-NM-058977-01-003

enduit beige lisse

périphérie zone bureaux maintenance

prélèvement trouvé sans amiante : RAM ENT FAC END 41 - ref. laboratoire AR-24-NM-058977-01-004

Bâtiment Sprinkler

Façades

enduit beige lissé

périphérie du bâtiment

prélèvement trouvé sans amiante : RAM1 SPRI FAC END 19 - ref. laboratoire AR-24-NM-057371-01-019

peinture jaune sur bardage autour de cuve

cuve extérieure

prélèvement trouvé sans amiante : RAM1 SPRI FAC PEINT 20 - ref. laboratoire AR-24-NM-057371-01-020

Rez de chaussée

peinture au sol grise sur dalle béton

local

prélèvement trouvé sans amiante : RAM1 SPRI SP AUT PEINTS 18 - ref. laboratoire AR-24-NM-057371-01-018

joint plat cartonné sur bride

local

prélèvement trouvé sans amiante : RAM1 SPRI EQ AUT JPC 21 - ref. laboratoire AR-24-NM-057371-01-021

Bâtiment Local Technique

Façades

enduit beige type crépi

périphérie du bâtiment local technique

prélèvement trouvé sans amiante : RAM1 LT FAC END 22 - ref. laboratoire AR-24-NM-057371-01-022

Bâtiment Stry - Zone Atelier

Façades

enduit beige lisse

périphérie bat. Stry

prélèvement trouvé sans amiante : RAM STRY FAC END 45 - ref. laboratoire AR-24-NM-058977-01-007

Rez de chaussée

enrobé d'intérieur

box

prélèvement trouvé sans amiante : RAM STRY SP AUT ENR 44 - ref. laboratoire AR-24-NM-058760-01-001

Matériaux et produits sans amiante par nature

faux-plafond panolaire et aluminium - sans amiante par nature

bât. Stry, atelier

sans amiante par nature ou absence d'amiante avérée par documentation ou marquage

Bâtiment Stry - Zone bureaux

Tous niveaux

pare-vapeur bitumineux sur laine de verre

ensemble zone bureaux

prélèvement trouvé sans amiante : RAM STRY MP AUT PVB 42 - ref. laboratoire AR-24-NM-058977-01-005

Façades

mastic sur fenêtre de toit métallique, entre vitrage et châssis

ensemble zone bureaux

prélèvement trouvé sans amiante : RAM STRY FAC MEN MAS 43 - ref. laboratoire AR-24-NM-058977-01-006

zone non diagnostiquée dans le cadre de la mission

Bâtiment entrepôt - Zone entrepôt : locaux sur dégagement, avec dalles de sol et colle localisées par ANDIAG, non accessibles : bardage ; - à contrôler avant démolition

Bâtiment entrepôt : partie gauche de la couverture de la zone bureaux et, partie droite de la couverture zone entrepôt non accessibles - à investiguer avec nacelle avant démolition

Bâtiment hangar non accessible : porte fermée à clé, - à contrôler avant démolition

Bâtiment Poste transformateur 2 non accessible, fermé à clé - à contrôler avant démolition

Bâtiment STRY : sanitaires et bureaux au rez de chaussée et 1er étage, (au dessus des box) non accessibles : murés - à contrôler avant démolition

les obligations prévues aux articles R.1334-19 ne seront remplies qu'après l'investigation des éléments ci-dessus.

le cadre réglementaire du diagnostic ne concerne que les immeubles bâtis ou parties d'immeubles bâtis et les éléments "incorporés ou faisant indissociablement corps avec l'immeuble" (arrêté du 26 juin 2013 art. 2) et exclue donc les terrains, réseaux, voiries, substructures qu'il reviendra aux entreprises intervenantes d'investiguer lors de la démolition.

3) CONDITIONS DE REALISATION

CONDITIONS GENERALES DE REALISATION

CADRE REGLEMENTAIRE : **Code de la santé publique article R.1334-14 à R. 1334-29 arrêté du 26 juin 2013**

NORMES: **NF X 46-020 (août 2017) adaptée (cadre contractuel défini avec la MO)**

ADAPTATION de la NORME :

- adaptation à la réglementation (arrêté du 16 07 2019)
- formalisme adapté à l'immeuble pour favoriser la lisibilité du rapport
- nombre de sondages et de prélèvements augmenté pour atteindre une fiabilité correcte
- quantité estimée des MPCA : moyenne, voir report cartographique - sans préjudice de la loi MOP.

PRECEDENTS RAPPORTS COMMUNIQUEES

diagnostic amiante avant démolition - rapport ANDIAG - 20220124-0706-MB en date du 07/02/2022 - principale conclusion : présence d'amiante

diagnostic amiante avant démolition - rapport ANDIAG - 20220124-0706-MB en date du 03/03/2022 - principale conclusion : présence d'amiante

Diagnostic amiante sur flocages, calorifugeages, faux-plafonds - rapport ANDIAG - 20220420-0891 en date du 20/04/2022 - principale conclusion : absence d'amiante

Diagnostic amiante avant travaux - rapport DIAGTIM - A42003 en date du 20/01/2020 - principale conclusion : absence d'amiante

DATE DE DIAGNOSTIC **09 , 13 et 22 Août 2024**

PERSONNES PRESENTES

ZONE DIAGNOSTIQUEE :

PERIMETRE ET PROGRAMME DE REPERAGE

Ancienne Fromagerie RAMBOL - Compléments sur rapports antérieurs à la demande du commanditaire

Bâtiment Entrepôt : Zone entrepôt et Zone bureaux

Bâtiment Sprinkler en R

Bâtiment Local technique en R

Bâtiment STRY : Zone Atelier et Bureaux

Bâtiment Hangar en R

Bâtiment Abri en R

Bâtiment Poste transformateur 2 en R

Programme de démolition totale

Note : reprise des seuls matériaux et produits contenant de l'amiante répertoriés dans les rapports antérieurs d'ANDIAG.

Les prélèvements sans amiante n'ont pas été repris dans le présent rapport

OBLIGATION DE TRAÇABILITE :

DU COMMANDITAIRE /

DU PROPRIETAIRE :

Ce rapport de diagnostic doit être remis au propriétaire, conservé et intégré au « dossier de traçabilité » de l'immeuble concerné (DAPP pour les appartements, D.T.A. pour les autres immeubles) Il doit être communiqué, à leur demande, à toute personne physique ou morale appelée à faire des travaux dans l'immeuble, ainsi qu'aux divers agents de contrôle qualifiés. (art. 11 de l'arrêté du 16 07 2019).

ANNEXES

FICHE(S) D'IDENTIFICATION ET DE COTATION DES ELEMENTS REPERES

Bâtiment Entrepôt - Zone Entrepôt

Tous niveaux

FICHE : COLS 5

ELEMENT REPERE	colle de carrelage au sol marron-clair 10x10
ZONE CONCERNEE	Tous niveaux , décoration gros modèles, démoulage gros modèle, fonte gros modèle, dosage gros modèles
PRELEVEMENT	référence DIAGTIM : RAM1 ENT SP AUT COLS 5 réf. laboratoire : AR-24-NM-057371-01-005
RESULTAT	Trouvée sans amiante

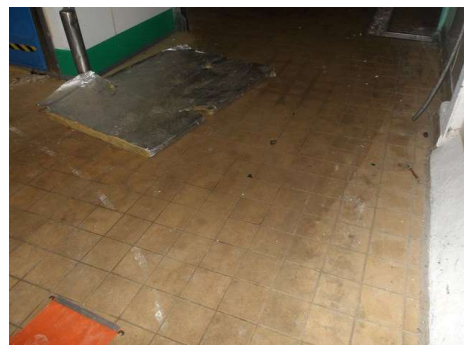

FICHE : RES 8

ELEMENT REPERE	résine vert-forcé sous résine (RES7) et sur dalle béton
ZONE CONCERNEE	Tous niveaux , emballage petits modèles, décoration petits modèles
PRELEVEMENT	référence DIAGTIM : RAM1 ENT SP AUT RES 8 réf. laboratoire : AR-24-NM-057371-01-008
RESULTAT	Trouvée sans amiante



FICHE : RES 15

ELEMENT REPERE	résine grise au sol
ZONE CONCERNEE	Tous niveaux , pesage
PRELEVEMENT	référence DIAGTIM : RAM1 ENT SP AUT RES 15 réf. laboratoire : AR-24-NM-057371-01-015
RESULTAT	Trouvée sans amiante



FICHE : COLM 11

ELEMENT REPERE	colle de carrelage mural blanc rectangulaire
ZONE CONCERNEE	Tous niveaux , local lavage au sous sol et rez de chaussée
PRELEVEMENT	référence DIAGTIM : RAM1 ENT MP AUT COLM 11 réf. laboratoire : AR-24-NM-057371-01-011
RESULTAT	Trouvée sans amiante



Sous sol

FICHE : FP 26

ELEMENT REPERE	plaques type "peau de lézard" blanches en faux plafond
ZONE CONCERNEE	Sous sol , bureau
PRELEVEMENT	référence DIAGTIM : RAM ENT MP AUT FP 26 réf. laboratoire : AR-24-NM-057489-01-004
RESULTAT	Trouvée sans amiante



FICHE :

ELEMENT REPERE	fourreaux de passage de câbles (x2) en amiante ciment
ZONE CONCERNEE	Sous sol , local technique
RESULTAT	Présence d'amiante décelée



FICHE : CAL 27

ELEMENT REPERE	calorifugeage bitumineux et polystyrène
ZONE CONCERNEE	Sous sol , local technique
PRELEVEMENT	référence DIAGTIM : RAM ENT EQ AUT CAL 27 réf. laboratoire : AR-24-NM-057489-01-005
RESULTAT	Trouvée sans amiante



FICHE :

ELEMENT
REPERE

conduite d'évacuation des eaux usées en amiante ciment

ZONE
CONCERNEE

Sous sol ,
local technique

RESULTAT

Présence d'amiante décelée



FICHE : MAS 28

ELEMENT
REPERE

mastic marron entre jonction de gaine galvanisée de ventilation

ZONE
CONCERNEE

Sous sol ,
local technique et vide-sanitaires

PRELEVEMENT

référence DIAGTIM : RAM ENT EQ AUT MAS 28
réf. laboratoire : AR-24-NM-057489-01-006

RESULTAT

Trouvée sans amiante

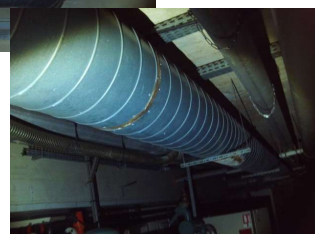

FICHE : TRES 29

ELEMENT
REPERE

tresse blanche sur trappe de visite

ZONE
CONCERNEE

Sous sol ,
chaudière dans la chaufferie

PRELEVEMENT

référence DIAGTIM : RAM ENT EQ AUT TRES 29
réf. laboratoire : AR-24-NM-057489-01-007

RESULTAT

Trouvée sans amiante



FICHE : JOINT 30

ELEMENT
REPERE

joint sur œillets

ZONE
CONCERNEE

Sous sol ,
chaudière dans la chaufferie

PRELEVEMENT

référence DIAGTIM : RAM ENT EQ AUT JOINT 30
réf. laboratoire : AR-24-NM-057489-01-008

RESULTAT

Présence d'amiante décelée

chrysotile



FICHE : JPC 31

ELEMENT REPERE	joint plat cartonné entre brûleur et plaque bride brûleur
ZONE CONCERNEE	Sous sol , chaudière dans la chaufferie
PRELEVEMENT	référence DIAGTIM : RAM ENT EQ AUT JPC 31 réf. laboratoire : AR-24-NM-057489-01-009
RESULTAT	Présence d'amiante décelée chrysotile



FICHE : JPC 32

ELEMENT REPERE	joint plat cartonné sur bride à l'arrière de la chaudière
ZONE CONCERNEE	Sous sol , chaudière dans la chaufferie
PRELEVEMENT	référence DIAGTIM : RAM ENT EQ AUT JPC 32 réf. laboratoire : AR-24-NM-057489-01-010
RESULTAT	Présence d'amiante décelée chrysotile



FICHE : CAL 33

ELEMENT REPERE	calorifugeage plâtre et laine
ZONE CONCERNEE	Sous sol , chaufferie
PRELEVEMENT	référence DIAGTIM : RAM ENT EQ AUT CAL 33 réf. laboratoire : AR-24-NM-057489-01-011
RESULTAT	Trouvée sans amiante

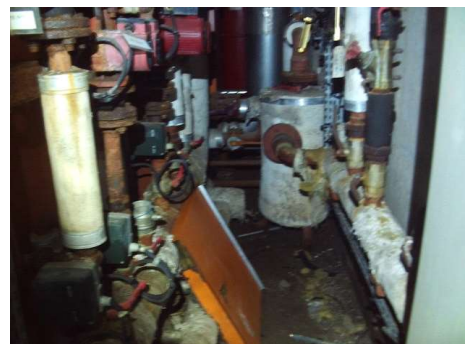

FICHE :

ELEMENT REPERE	conduite d'évacuation des eaux usées ou pluviales en amiante ciment
ZONE CONCERNEE	Sous sol , chaufferie
RESULTAT	Présence d'amiante décelée



FICHE :

ELEMENT
REPERE

conduite d'évacuation des eaux usées en amiante ciment

ZONE
CONCERNEE

Sous sol ,
cage d'escalier accès chaufferie du sous-sol vers le rez-de-chaussée



RESULTAT

Présence d'amiante décelée



FICHE :

ELEMENT
REPERE

joint de bride amiantifère cf rapport ANDIAG n°20220124-0706-MB du 03/03/2022

ZONE
CONCERNEE

Sous sol ,
local adoucisseur

Cf. Photo Rapport ANDIAG

RESULTAT

Présence d'amiante décelée

FICHE :

ELEMENT
REPERE

joints tresses amiantifère cf rapport ANDIAG n°20220124-0706-MB du 03/03/2022

ZONE
CONCERNEE

Sous sol ,
(portes coupe feu)

Cf. Photo Rapport ANDIAG

RESULTAT

Présence d'amiante décelée

FICHE :

ELEMENT
REPERE

conduit en fibres ciment cf rapport ANDIAG n°20220124-0706-MB du 03/03/2022

ZONE
CONCERNEE

Sous sol ,
ancien local traitement

Cf. Photo Rapport ANDIAG

RESULTAT

Présence d'amiante décelée

Rez de chaussée

FICHE :

ELEMENT REPERE	dalles de sol et colle amiantifère cf rapport ANDIAG n°20220124-0706-MB du 03/03/2022
ZONE CONCERNEE	Rez de chaussée , local inaccessible en 2024 (bardage) - voir cartographie

Cf. Photo Rapport ANDIAG

RESULTAT

Présence d'amiante décelée

Zone préparation

FICHE : RES 1

ELEMENT REPERE	résine vert-clair sur dalle béton
ZONE CONCERNEE	Rez de chaussée , Zone préparation laverie, salle stockage matériels, fonte petits modèles crémeux, frigo produits semis finis
PRELEVEMENT	référence DIAGTIM : RAM1 ENT SP AUT RES 1 réf. laboratoire : AR-24-NM-057371-01-001
RESULTAT	Trouvée sans amiante



FICHE : RES 2

ELEMENT REPERE	résine verte sur muret en pied de cloison
ZONE CONCERNEE	Rez de chaussée , Zone préparation
PRELEVEMENT	référence DIAGTIM : RAM1 ENT SP AUT RES 2 réf. laboratoire : AR-24-NM-057371-01-002
RESULTAT	Trouvée sans amiante



FICHE : PEINTM 4

ELEMENT REPERE	peinture murale blanche lisse sur béton
ZONE CONCERNEE	Rez de chaussée , Zone préparation frigo pre fonte, frigo refroidissement, emballage fourrés
PRELEVEMENT	référence DIAGTIM : RAM1 ENT MP AUT PEINTM 4 réf. laboratoire : AR-24-NM-057371-01-004
RESULTAT	Trouvée sans amiante



FICHE : COLPLI 6

ELEMENT REPERE	colle de plinthes marron rectangulaires
ZONE CONCERNEE	Rez de chaussée , Zone préparation
PRELEVEMENT	référence DIAGTIM : RAM1 ENT SP AUT COLPLI 6 réf. laboratoire : AR-24-NM-057371-01-006
RESULTAT	Trouvée sans amiante

**FICHE : RES 7**

ELEMENT REPERE	résine marron sur dalle béton
ZONE CONCERNEE	Rez de chaussée , Zone préparation décoration petits modèle
PRELEVEMENT	référence DIAGTIM : RAM1 ENT SP AUT RES 7 réf. laboratoire : AR-24-NM-057371-01-007
RESULTAT	Trouvée sans amiante

**FICHE : TOIL 9**

ELEMENT REPERE	toile fibrée sur murs
ZONE CONCERNEE	Rez de chaussée , Zone préparation
PRELEVEMENT	référence DIAGTIM : RAM1 ENT MP AUT TOIL 9 réf. laboratoire : AR-24-NM-057371-01-009
RESULTAT	Trouvée sans amiante

**FICHE : RES 10**

ELEMENT REPERE	résine rouge sur dalle béton
ZONE CONCERNEE	Rez de chaussée , Zone préparation emballage crémeux
PRELEVEMENT	référence DIAGTIM : RAM1 ENT SP AUT RES 10 réf. laboratoire : AR-24-NM-057371-01-010
RESULTAT	Trouvée sans amiante



FICHE : CAL 12

ELEMENT REPERE	calorifugeage bitumineux et polystyrène
ZONE CONCERNEE	Rez de chaussée , Zone préparation emballage crémeux
PRELEVEMENT	référence DIAGTIM : RAM1 ENT EQ AUT CAL 12 réf. laboratoire : AR-24-NM-057371-01-012
RESULTAT	Trouvée sans amiante

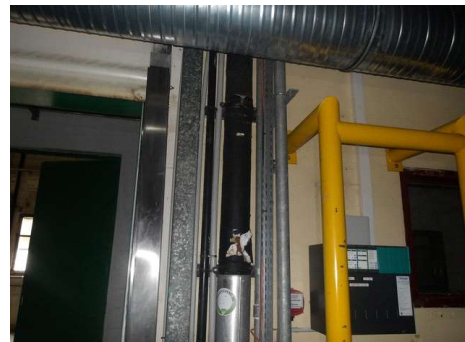

FICHE : COLS 13

ELEMENT REPERE	colle de carrelage au sol beige rectangulaire
ZONE CONCERNEE	Rez de chaussée , Zone préparation préparation matières, déballage matières
PRELEVEMENT	référence DIAGTIM : RAM1 ENT SP AUT COLS 13 réf. laboratoire : AR-24-NM-057371-01-013
RESULTAT	Trouvée sans amiante



FICHE : COLPLI 14

ELEMENT REPERE	colle de plinthes beiges rectangulaires
ZONE CONCERNEE	Rez de chaussée , Zone préparation préparation matières, déballage matières
PRELEVEMENT	référence DIAGTIM : RAM1 ENT SP AUT COLPLI 14 réf. laboratoire : AR-24-NM-057371-01-014
RESULTAT	Trouvée sans amiante

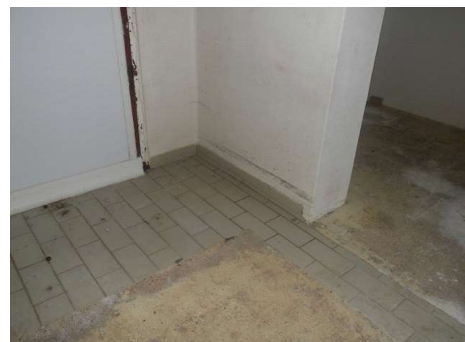

Zone expédition

FICHE : COLS 16

ELEMENT REPERE	colle de carrelage au sol beige moucheté 10x10
ZONE CONCERNEE	Rez de chaussée , Zone expédition fonte BtoB, dosage mini pressé, refroidissement BtoB
PRELEVEMENT	référence DIAGTIM : RAM1 ENT SP AUT COLS 16 réf. laboratoire : AR-24-NM-057371-01-016
RESULTAT	Trouvée sans amiante

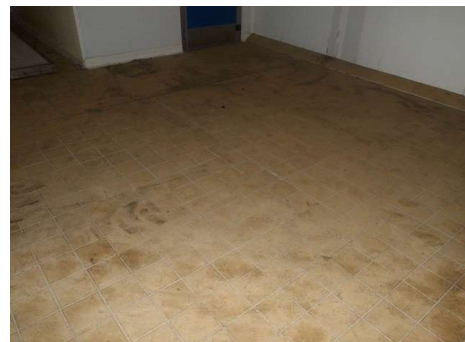

FICHE : COLPLI 17

ELEMENT REPERE	colle de plinthes beiges mouchetées 10x10
ZONE CONCERNEE	Rez de chaussée , Zone expédition fonte BtoB, dosage mini pressé, refroidissement BtoB
PRELEVEMENT	référence DIAGTIM : RAM1 ENT SP AUT COLPLI 17 réf. laboratoire : AR-24-NM-057371-01-017
RESULTAT	Trouvée sans amiante



Circulations

FICHE : RES 3

ELEMENT REPERE	résine bleue
ZONE CONCERNEE	Rez de chaussée , Circulations couloir matières premières, couloir emballage, couloir fonte
PRELEVEMENT	référence DIAGTIM : RAM1 ENT SP CH RES 3 réf. laboratoire : AR-24-NM-057371-01-003
RESULTAT	Trouvée sans amiante



FICHE : CAL 34

ELEMENT REPERE	calorifugeage plâtre et laine au plafond
ZONE CONCERNEE	Rez de chaussée , Circulations circulation
PRELEVEMENT	référence DIAGTIM : RAM ENT EQ AUT CAL 34 réf. laboratoire : AR-24-NM-057489-01-012
RESULTAT	Trouvée sans amiante

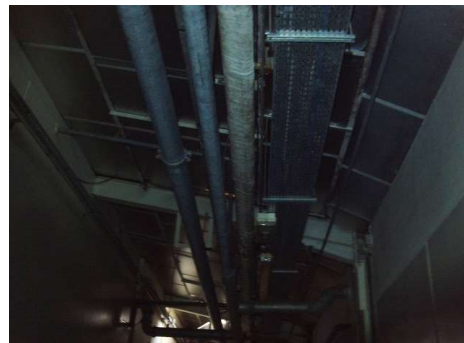

1er étage

FICHE :

ELEMENT REPERE	divers déchets dans sac marquage amiante (combinaison, etc)
ZONE CONCERNEE	1er étage , local CTA en mezzanine et comble 2
RESULTAT	Présence d'amiante décelée



FICHE : JPC 23

ELEMENT REPERE	joint plat cartonné sur bride
ZONE CONCERNEE	1er étage , local CTA
PRELEVEMENT	référence DIAGTIM : RAM ENT EQ AUT JPC 23 réf. laboratoire : AR-24-NM-057489-01-001
RESULTAT	Trouvée sans amiante



FICHE : MAS 24

ELEMENT REPERE	mastic gris entre jonction de gaine galvanisée de ventilation
ZONE CONCERNEE	1er étage , local CTA
PRELEVEMENT	référence DIAGTIM : RAM ENT EQ AUT MAS 24 réf. laboratoire : AR-24-NM-057489-01-002
RESULTAT	Trouvée sans amiante



FICHE : RAG 25

ELEMENT REPERE	ragréage gris sous dalles de sol PVC vertes marbrées 60x60
ZONE CONCERNEE	1er étage , bureau
PRELEVEMENT	référence DIAGTIM : RAM ENT SP AUT RAG 25 réf. laboratoire : AR-24-NM-057489-01-003
RESULTAT	Trouvée sans amiante



Matériaux et produits sans amiante par nature

FICHE :

ELEMENT REPERE	dalle béton - sans amiante par nature
ZONE CONCERNEE	Matériaux et produits sans amiante par nature , chambre froide et sous sol technique et local huile, local chaudière et adjacents
RESULTAT	Trouvée sans amiante

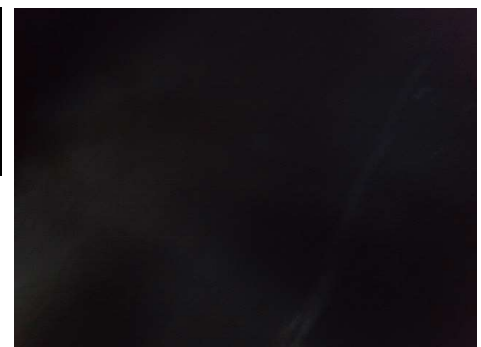

FICHE :**ELEMENT
REPERE**

doublage sur murs et plafond métal/mousse/métal - sans amiante par nature

**ZONE
CONCERNEE**Matériaux et produits sans amiante par nature ,
zone chambre froide, laverie, stockage, emballage, décoration, fonte ...**RESULTAT**

Trouvée sans amiante

**FICHE :****ELEMENT
REPERE**

faux-plafond panolaine et aluminium - sans amiante par nature

**ZONE
CONCERNEE**Matériaux et produits sans amiante par nature ,
emballage petits modèle, emballage crémeux**RESULTAT**

Trouvée sans amiante

**FICHE :****ELEMENT
REPERE**

doublage au plafond métal/mousse/métal - sans amiante par nature

**ZONE
CONCERNEE**Matériaux et produits sans amiante par nature ,
emballage gros modèle, décoration gros modèle, frigo refroidissement
crémeux**RESULTAT**

Trouvée sans amiante

**FICHE :****ELEMENT
REPERE**

double pvc sur murs - sans amiante par nature

**ZONE
CONCERNEE**Matériaux et produits sans amiante par nature ,
préparation matières**RESULTAT**

Trouvée sans amiante



FICHE :
**ELEMENT
REPERE**

porte métallique avec polystyrène à l'intérieur - sans amiante par nature

**ZONE
CONCERNEE**

Matériaux et produits sans amiante par nature ,
zone chambre froide

RESULTAT

Trouvée sans amiante

FICHE :
**ELEMENT
REPERE**

faux-plafond blanc type Armstrong de 2003 - sans amiante par datation

**ZONE
CONCERNEE**

Matériaux et produits sans amiante par nature ,
local stockage matières premières

RESULTAT

Trouvée sans amiante

FICHE :
**ELEMENT
REPERE**

enveloppe aluminium et laine sur tuyaux fonte - sans amiante par nature

**ZONE
CONCERNEE**

Matériaux et produits sans amiante par nature ,
local CTA et comble

RESULTAT

Trouvée sans amiante

FICHE :
**ELEMENT
REPERE**

calorifugeage pvc et laine - sans amiante par nature

**ZONE
CONCERNEE**

Matériaux et produits sans amiante par nature ,
local CTA et comble

RESULTAT

Trouvée sans amiante



FICHE :

ELEMENT
REPERE

enveloppe métal et laine - sans amiante par nature

ZONE
CONCERNEE

Matériaux et produits sans amiante par nature ,
local CTA

RESULTAT

Trouvée sans amiante



FICHE :

ELEMENT
REPERE

faux-plafond type "armstrong" post 2000 - sans amiante par datation

ZONE
CONCERNEE

Matériaux et produits sans amiante par nature ,
bureau au sous sol

RESULTAT

Trouvée sans amiante



FICHE :

ELEMENT
REPERE

faux-plafond plaques de plâtre - sans amiante par nature

ZONE
CONCERNEE

Matériaux et produits sans amiante par nature ,
salle zone verte au sous sol

RESULTAT

Trouvée sans amiante



Bâtiment Entrepôt - Zones tertiaires

Tous niveaux

FICHE : NEZ 37

ELEMENT
REPERE

nez de marches marron

ZONE
CONCERNEE

Tous niveaux ,
escalier du 1er étage vers le 2ème étage

PRELEVEMENT

référence DIAGTIM : RAM BUR SP CV NEZ 37
réf. laboratoire : AR-24-NM-057489-01-015

RESULTAT

Trouvée sans amiante



Rez de chaussée

FICHE :

ELEMENT
REPERE

débris de panneaux profilés au sol d'amiante ciment

ZONE
CONCERNEE

Rez de chaussée ,
circulation, bureau maintenance

RESULTAT

Présence d'amiante décelée

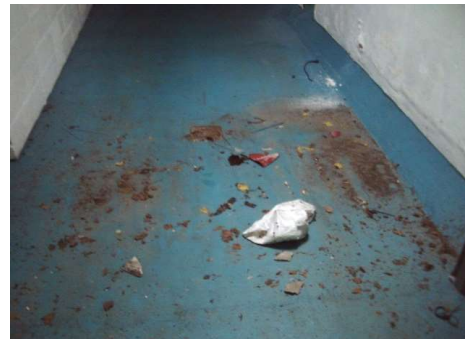

FICHE : MAP 35

ELEMENT
REPERE

cole "map" derrière plaques de plâtre et polystyrène

ZONE
CONCERNEE

Rez de chaussée ,
murs donnant vers l'extérieur zone bureaux/maintenance

PRELEVEMENT

référence DIAGTIM : RAM BUR MP AUT MAP 35
réf. laboratoire : AR-24-NM-057489-01-013

RESULTAT

Trouvée sans amiante



FICHE :

ELEMENT
REPERE

faux plafond amiantifère cf rapport ANDIAG n°20220124-0706-MB du 03/03/2022

ZONE
CONCERNEE

Rez de chaussée ,
bureaux (zone maintenance)

RESULTAT

Présence d'amiante décelée

Cf. Photo Rapport ANDIAG

1er étage

FICHE : MAS 36

ELEMENT REPERE	mastic marron sur oculus, entre vitrage et bois
ZONE CONCERNEE	1er étage , circulation du 1er étage (bât. "Accueil")
PRELEVEMENT	référence DIAGTIM : RAM BUR EQ CH MAS 36 réf. laboratoire : AR-24-NM-057489-01-014
RESULTAT	Trouvée sans amiante



FICHE : BIT 38

ELEMENT REPERE	plaque bitumineuse derrière placards métalliques
ZONE CONCERNEE	1er étage , laboratoire (bât. "Accueil")
PRELEVEMENT	référence DIAGTIM : RAM BUR EQ AUT BIT 38 réf. laboratoire : AR-24-NM-058977-01-001
RESULTAT	Trouvée sans amiante



2ème étage

FICHE :

ELEMENT REPERE	colle de plinthes amiantifères cf rapport ANDIAG n°20220124-0706-MB du 03/03/2022
ZONE CONCERNEE	2ème étage , sanitaires au 2ème étage (bâtiment "Accueil")

Cf. Photo Rapport ANDIAG

RESULTAT	Présence d'amiante décelée
----------	-----------------------------------

Bâtiment Entrepôt - Façades & Couverture

Façades

FICHE :

ELEMENT
REPERE

mastic vitrier amiantifère cf rapport ANDIAG n° 20220124-706-MB du 03/03/2022

ZONE
CONCERNEE

Façades ,
façades extérieures 2ème étage bâtiment "Accueil" , également présent au 1er étage (constat 2024)

Cf. Photo Rapport ANDIAG

RESULTAT

Présence d'amiante décelée

FICHE : END 39

ELEMENT
REPERE

enduit beige lisse

ZONE
CONCERNEE

Façades ,
périphérie bât. "Accueil"

PRELEVEMENT

référence DIAGTIM : RAM BUR FAC END 39
réf. laboratoire : AR-24-NM-058977-01-002

RESULTAT

Trouvée sans amiante



FICHE : END 40

ELEMENT
REPERE

enduit gris lisse

ZONE
CONCERNEE

Façades ,
périphérie bât. Entrepôt

PRELEVEMENT

référence DIAGTIM : RAM ENT FAC END 40
réf. laboratoire : AR-24-NM-058977-01-003

RESULTAT

Trouvée sans amiante



FICHE : END 41

ELEMENT
REPERE

enduit beige lisse

ZONE
CONCERNEE

Façades ,
périphérie zone bureaux maintenance

PRELEVEMENT

référence DIAGTIM : RAM ENT FAC END 41
réf. laboratoire : AR-24-NM-058977-01-004

RESULTAT

Trouvée sans amiante



Couverture

FICHE :

ELEMENT
REPERE

couverture en panneaux profilés et accessoires d'amiante ciment ; cf
rapport ANDIAG n°20220124-0706-MB du 03/03/2022

ZONE
CONCERNEE

Couverture ,
bât. Entrepôt et partie de la zone tertiaire

RESULTAT

Présence d'amiante décelée



Bâtiment Sprinkler

Façades

FICHE : END 19

ELEMENT
REPERE

enduit beige lissé

ZONE
CONCERNEE

Façades ,
périphérie du bâtiment

PRELEVEMENT

référence DIAGTIM : RAM1 SPRI FAC END 19
réf. laboratoire : AR-24-NM-057371-01-019

RESULTAT

Trouvée sans amiante



FICHE : PEINT 20

ELEMENT
REPERE

peinture jaune sur bardage autour de cuve

ZONE
CONCERNEE

Façades ,
cuve extérieure

PRELEVEMENT

référence DIAGTIM : RAM1 SPRI FAC PEINT 20
réf. laboratoire : AR-24-NM-057371-01-020

RESULTAT

Trouvée sans amiante



Rez de chaussée

FICHE : PEINTS 18

ELEMENT REPERE	peinture au sol grise sur dalle béton
ZONE CONCERNEE	Rez de chaussée , local
PRELEVEMENT	référence DIAGTIM : RAM1 SPRI SP AUT PEINTS 18 réf. laboratoire : AR-24-NM-057371-01-018
RESULTAT	Trouvée sans amiante



FICHE : JPC 21

ELEMENT REPERE	joint plat cartonné sur bride
ZONE CONCERNEE	Rez de chaussée , local
PRELEVEMENT	référence DIAGTIM : RAM1 SPRI EQ AUT JPC 21 réf. laboratoire : AR-24-NM-057371-01-021
RESULTAT	Trouvée sans amiante



Bâtiment Local Technique

Façades

FICHE : END 22

ELEMENT REPERE	enduit beige type crépi
ZONE CONCERNEE	Façades , périphérie du bâtiment local technique
PRELEVEMENT	référence DIAGTIM : RAM1 LT FAC END 22 réf. laboratoire : AR-24-NM-057371-01-022
RESULTAT	Trouvée sans amiante



Bâtiment Stry - Zone Atelier

Façades

FICHE : END 45

ELEMENT
REPERE

enduit beige lisse

ZONE
CONCERNEE

Façades ,
périphérie bat. Stry

PRELEVEMENT

référence DIAGTIM : RAM STRY FAC END 45
réf. laboratoire : AR-24-NM-058977-01-007

RESULTAT

Trouvée sans amiante



Rez de chaussée

FICHE :

ELEMENT
REPERE

débris de panneaux profilés d'amiante ciment

ZONE
CONCERNEE

Rez de chaussée ,
bât. Stry, atelier

RESULTAT

Présence d'amiante décelée



FICHE : ENR 44

ELEMENT
REPERE

enrobé d'intérieur

ZONE
CONCERNEE

Rez de chaussée ,
box

PRELEVEMENT

référence DIAGTIM : RAM STRY SP AUT ENR 44
réf. laboratoire : AR-24-NM-058760-01-001

RESULTAT

Trouvée sans amiante



FICHE :**ELEMENT
REPERE**bardage amiantifère cf rapport ANDIAG n°20220124-0706-MB du
07/02/2022**ZONE
CONCERNEE**

Rez de chaussée ,

Cf. Photo Rapport ANDIAG

RESULTAT**Présence d'amiante décelée****FICHE :****ELEMENT
REPERE**conduite en fibre ciment cf rapport ANDIAG n°20220124-0706-MB du
07/02/2022**ZONE
CONCERNEE**

Rez de chaussée ,

Cf. Photo Rapport ANDIAG

RESULTAT**Présence d'amiante décelée****FICHE :****ELEMENT
REPERE**conduite en fibre ciment cf rapport ANDIAG n°20220124-0706-MB du
07/02/2022**ZONE
CONCERNEE**

Rez de chaussée ,

Cf. Photo Rapport ANDIAG

RESULTAT**Présence d'amiante décelée****Matériaux et produits sans amiante par nature****FICHE :****ELEMENT
REPERE**

faux-plafond panolaire et aluminium - sans amiante par nature

**ZONE
CONCERNEE**Matériaux et produits sans amiante par nature ,
bât. Stry, atelier**RESULTAT**

Trouvée sans amiante



Couverture

FICHE :

ELEMENT
REPERE

couverture en panneaux profilés et accessoires d'amiante ciment ; cf
rapport ANDIAG n°20220124-0706-MB du 07/02/2022

ZONE
CONCERNEE

Couverture ,
bât. Stry

RESULTAT

Présence d'amiante décelée



Bâtiment Stry - Zone bureaux

Tous niveaux

FICHE : PVB 42

ELEMENT
REPERE

pare-vapeur bitumineux sur laine de verre

ZONE
CONCERNEE

Tous niveaux ,
ensemble zone bureaux

PRELEVEMENT

référence DIAGTIM : RAM STRY MP AUT PVB 42
réf. laboratoire : AR-24-NM-058977-01-005

RESULTAT

Trouvée sans amiante



Façades

FICHE : MAS 43

ELEMENT
REPERE

mastic sur fenêtre de toit métallique, entre vitrage et chassis

ZONE
CONCERNEE

Façades ,
ensemble zone bureaux

PRELEVEMENT

référence DIAGTIM : RAM STRY FAC MEN MAS 43
réf. laboratoire : AR-24-NM-058977-01-006

RESULTAT

Trouvée sans amiante



Bâtiment Hangar

Couverture

FICHE :

ELEMENT
REPERE

couverture en panneaux profilés et accessoires d'amiante ciment ; cf
rapport ANDIAG n°20220124-0706-MB du 07/02/2022

ZONE
CONCERNEE

Couverture ,
toiture hangar

RESULTAT

Présence d'amiante décelée



DIAGTIM

LOCALISATION DES ELEMENTS AMIANTIFERES

Bâtiment Entrepôt : Sous sol

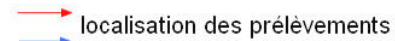

diagnostic réalisé par



DIAGTIM
17, Breteuil, av. de Mormal
59 000 LILLE
tél. : 03 20 88 44 01

croquis d'après plan fourni

SCHEMA 2 / 14

LOCALISATION DES
ELEMENTS AMIANTIFERES

DIAGNOSTIC AMIANTE

Repérage des matériaux et produits contenant de l'amiante
avant certaines opérations (travaux / démolition)

date du diagnostic

09 , 13 et 22 Août 2024

numéro de dossier - date

A 371901 19/09/2024

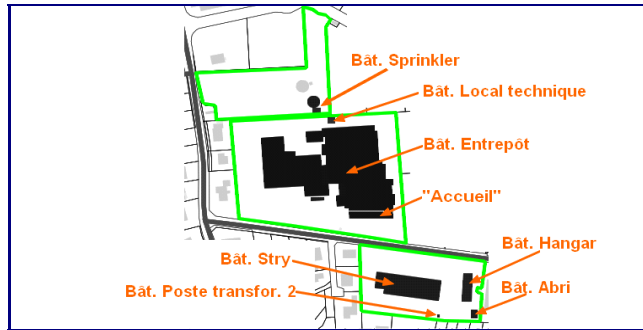

Immeuble diagnostiqué

Ancienne Fromagerie RAMBOL - Complément sur
rapports antérieurs à la demande du commanditaire

Rue de la Fosse aux chevaux
SAINT ARNOULT EN YVELINES

Planche

Bâtiment Entrepôt : Rez de chaussée

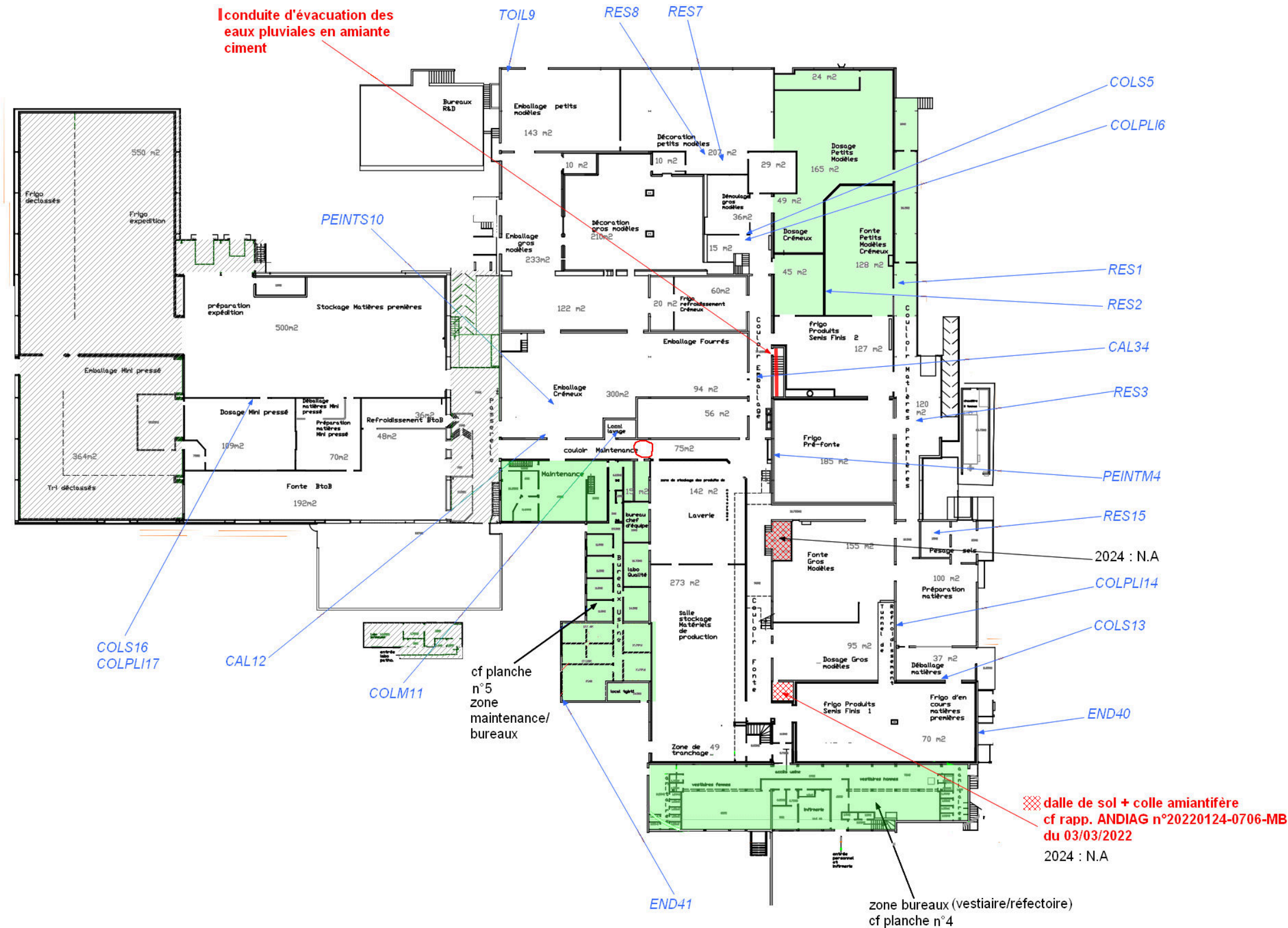

diagnostic réalisé par



DIAGTIM
17, Breteuil, av. de Mormal
59 000 LILLE
tél. : 03 20 88 44 01

d'après croquis réalisé in situ
par technicien DIAGTIM

SCHEMA 3 / 14

LOCALISATION DES
ELEMENTS AMIANTIFERES

DIAGNOSTIC AMIANTE

Repérage des matériaux et produits contenant de l'amiante
avant certaines opérations (travaux / démolition)

date du diagnostic

09 , 13 et 22 Août 2024

numéro de dossier - date

A 371901 19/09/2024

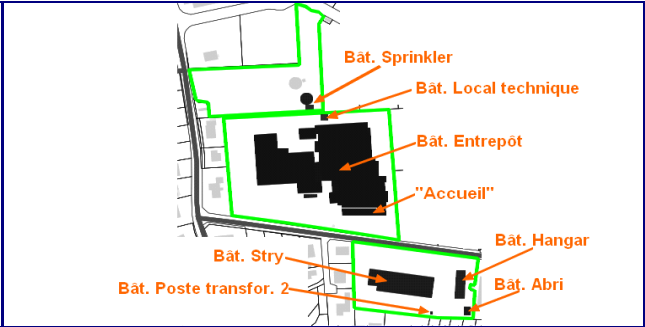

Immeuble diagnostiqué

Ancienne Fromagerie RAMBOL - Complément sur
rapports antérieurs à la demande du commanditaire

Rue de la Fosse aux chevaux
SAINT ARNOULT EN YVELINES

Planche

Bâtiment Entrepôt : 1er étage (Hors
bureaux)

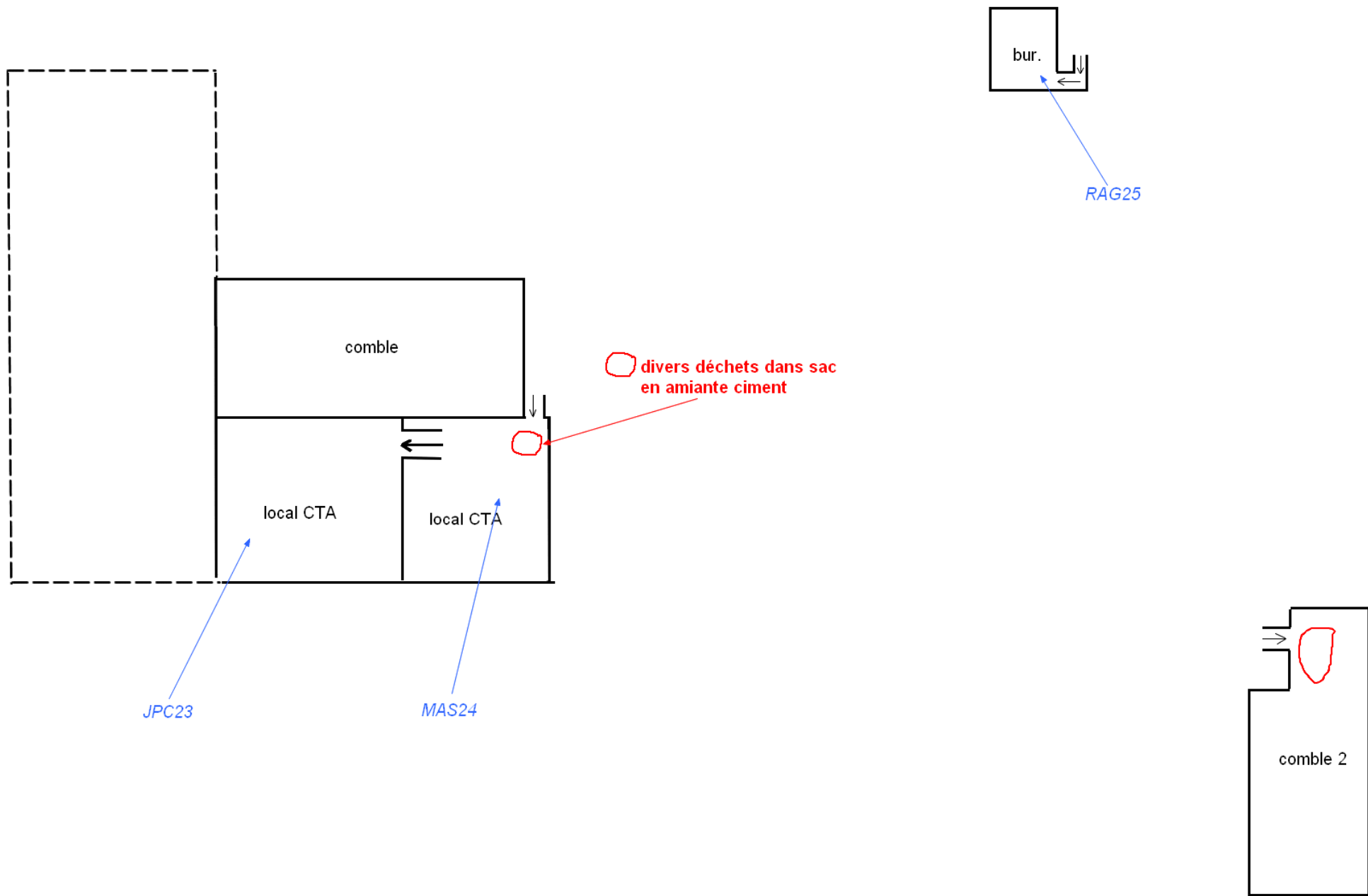

éléments amiantifères
prélèvements sans amiante

→ localisation des prélèvements

diagnostic réalisé par



DIAGTIM
17, Breteuil, av. de Mormal
59 000 LILLE
tél. : 03 20 88 44 01

croquis d'après plan fourni

SCHEMA 4 / 14

LOCALISATION DES
ELEMENTS AMIANTIFERES

DIAGNOSTIC AMIANTE

Repérage des matériaux et produits contenant de l'amiante
avant certaines opérations (travaux / démolition)

date du diagnostic

09 , 13 et 22 Août 2024

numéro de dossier - date

A 371901 19/09/2024

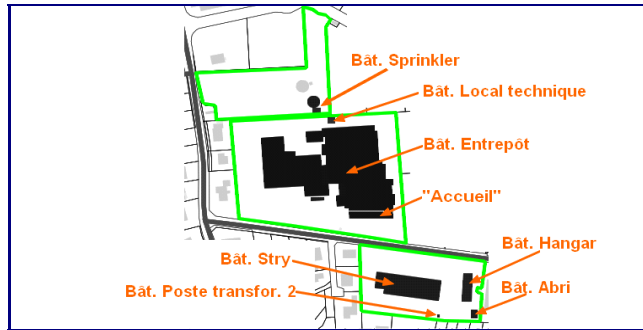

Immeuble diagnostiqué

Ancienne Fromagerie RAMBOL - Complément sur
rapports antérieurs à la demande du commanditaire

Rue de la Fosse aux chevaux
SAINT ARNOULT EN YVELINES

Planche

Bâtiment Entrepôt - Zone tertiaire :Bât.
"Accueil"

■ colle de plinthes amiantifère
cf rapp. ANDIAG n°20220124-0706-MB
du 03/03/2022

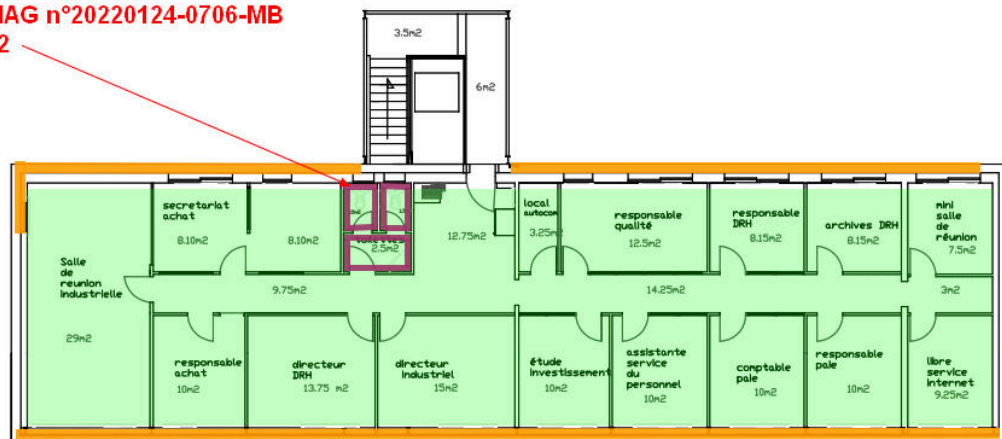

2ème.

■ mastic vitrier amiantifère
(extension de la ZPSO)

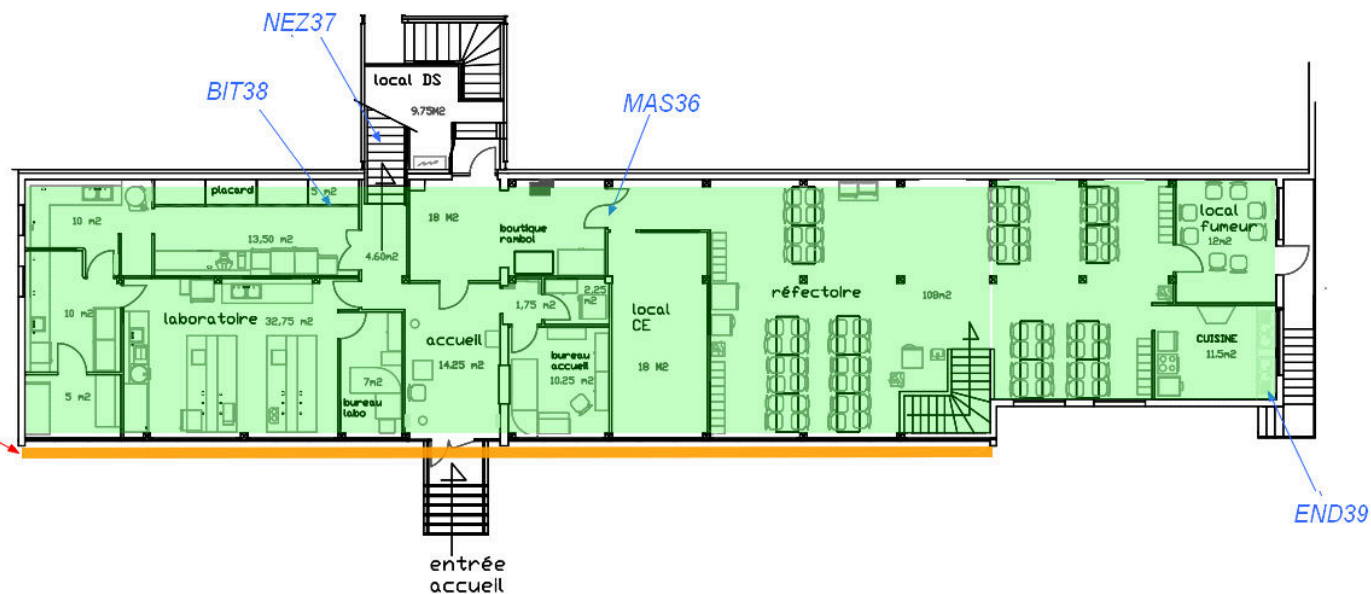

1er.

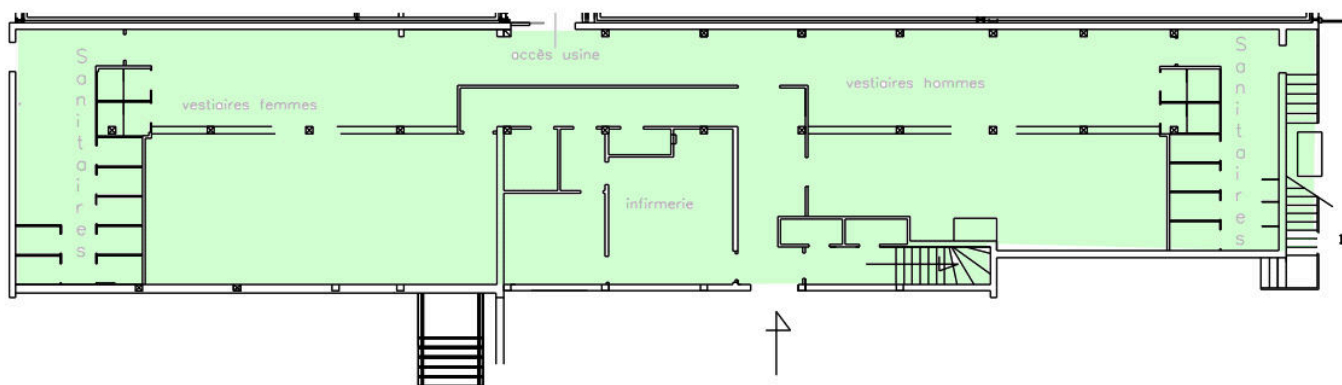

RDC

■ zone de prélèvements antérieurs (rapport 2022)

éléments amiantifères
prélèvements sans amiante

→ localisation des prélèvements

diagnostic réalisé par



DIAGTIM
17, Breteuil, av. de Mormal
59 000 LILLE
tél. : 03 20 88 44 01

croquis d'après plan fourni

SCHEMA 5 / 14

LOCALISATION DES
ELEMENTS AMIANTIFERES

DIAGNOSTIC AMIANTE

Repérage des matériaux et produits contenant de l'amiante
avant certaines opérations (travaux / démolition)

date du diagnostic

09 , 13 et 22 Août 2024

numéro de dossier - date

A 371901 19/09/2024

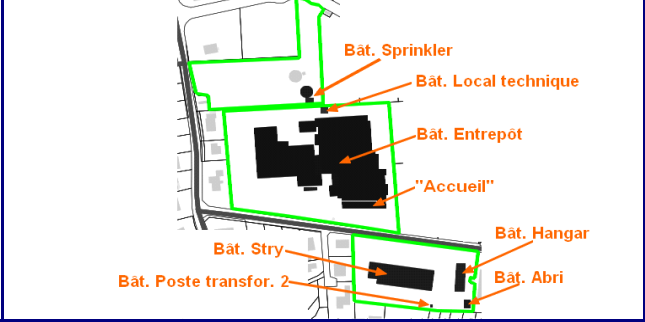

Immeuble diagnostiqué

Ancienne Fromagerie RAMBOL - Complément sur
rapports antérieurs à la demande du commanditaire

Rue de la Fosse aux chevaux
SAINT ARNOULT EN YVELINES

Planche

Bâtiment Entrepôt : Zone tertiaire - zone
Maintenance/ Bureaux

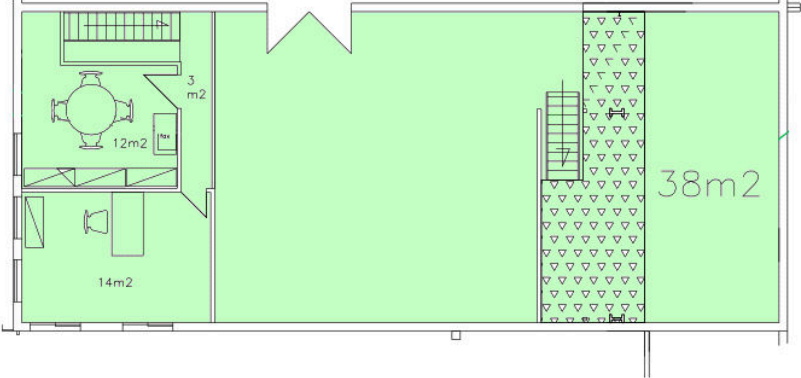
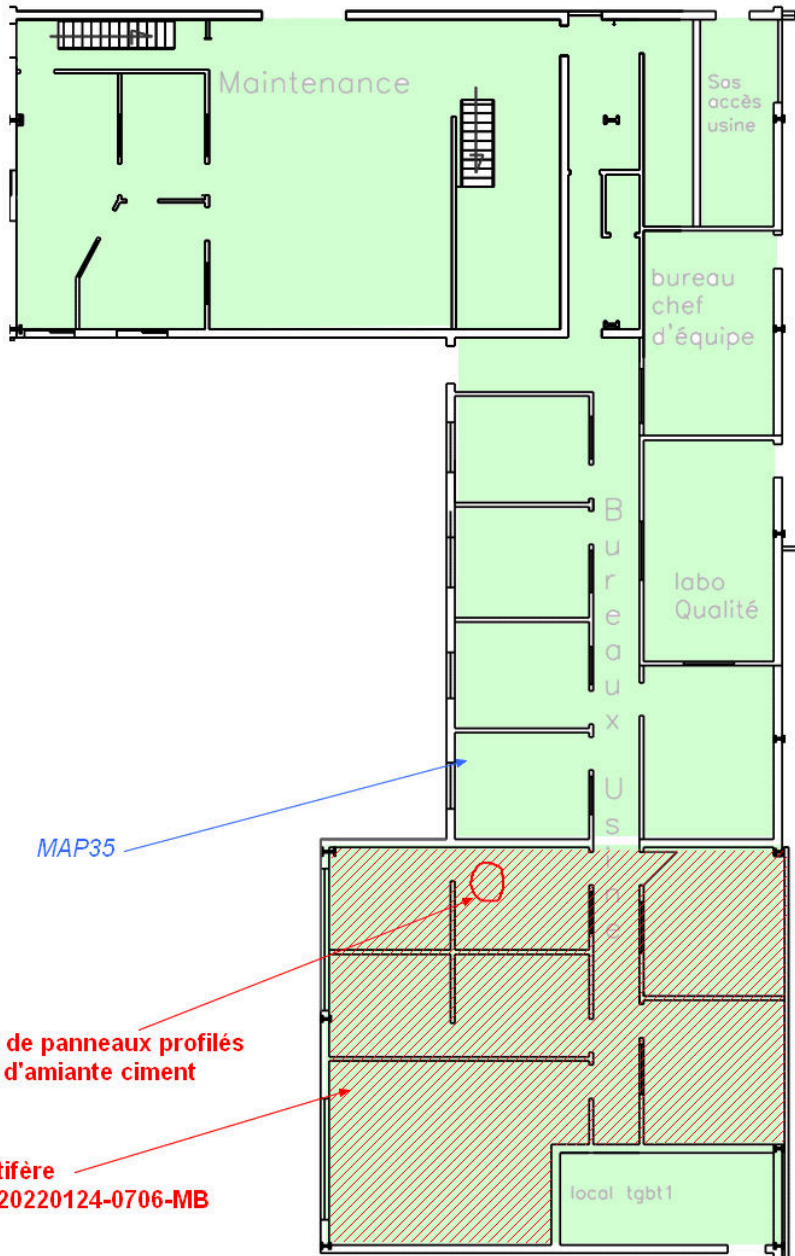

1er.

RDC

 zone de prélèvements antérieurs (rapport 2022)

éléments amiantifères

prélèvements sans amiante

→

→

localisation des prélèvements

diagnostic réalisé par



DIAGTIM
17, Breteuil, av. de Mormal
59 000 LILLE
tél. : 03 20 88 44 01

d'après croquis réalisé in situ
par technicien DIAGTIM

SCHEMA 6 / 14

LOCALISATION DES
ELEMENTS AMIANTIFERES

DIAGNOSTIC AMIANTE

Repérage des matériaux et produits contenant de l'amiante
avant certaines opérations (travaux / démolition)

date du diagnostic

09 , 13 et 22 Août 2024

numéro de dossier - date

A 371901 19/09/2024

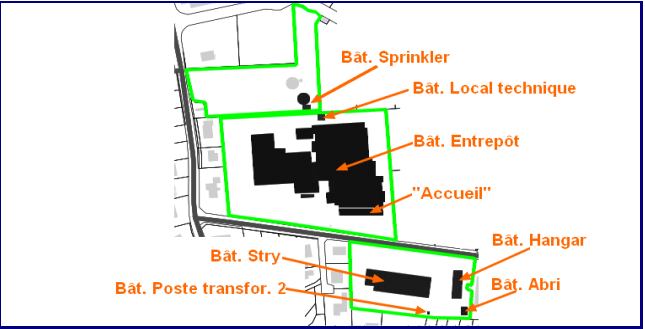

Immeuble diagnostiqué

Ancienne Fromagerie RAMBOL - Complément sur
rapports antérieurs à la demande du commanditaire

Rue de la Fosse aux chevaux

SAINT ARNOULT EN YVELINES

Planche

Bâtiment Entrepôt : Couverture

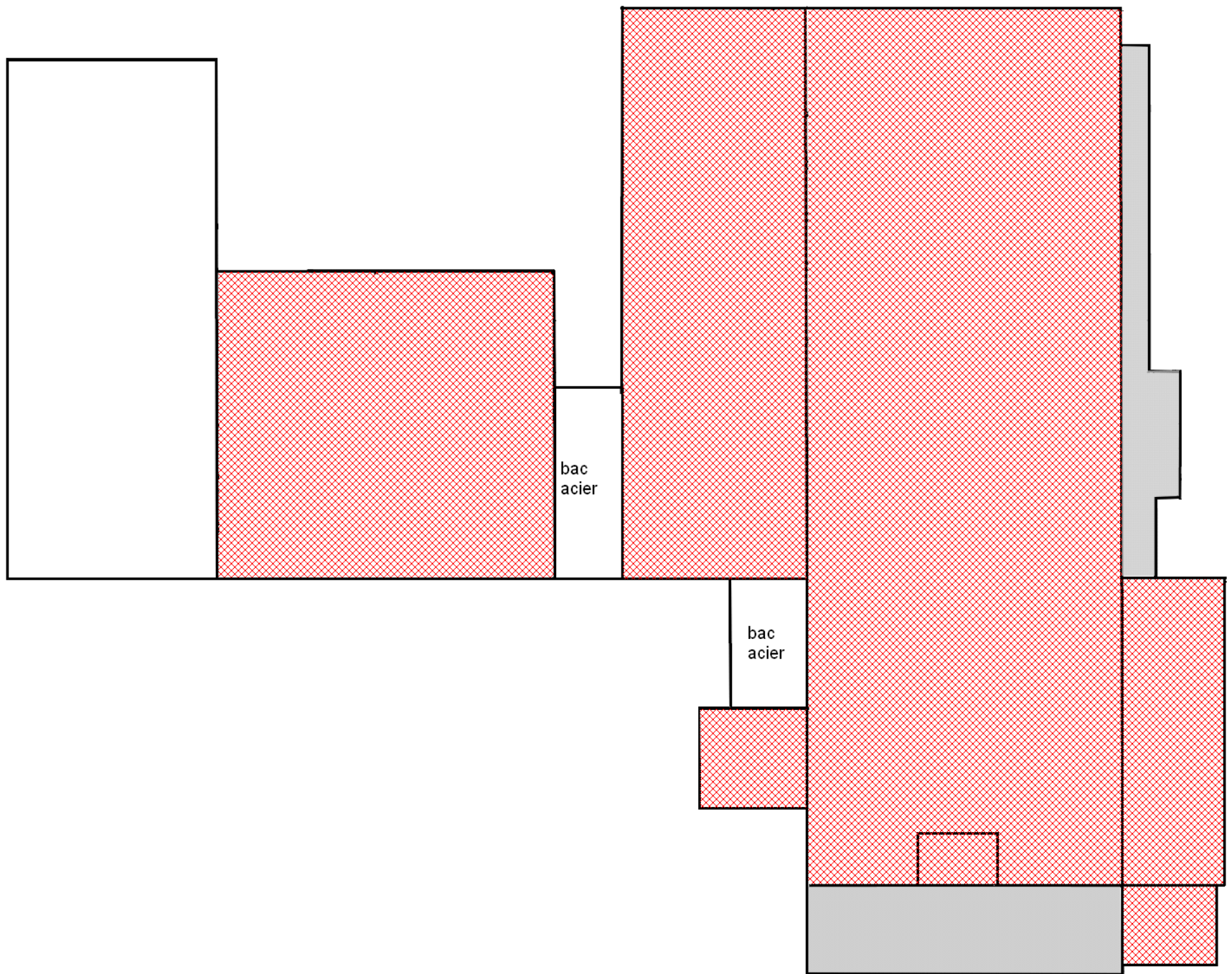

non accessibles

éléments amiantifères
prélèvements sans amiante

→ (rapport ANDIAG 20220124-0706-MB du 03/03/2022)

diagnostic réalisé par



DIAGTIM
17, Breteuil, av. de Mormal
59 000 LILLE
tél. : 03 20 88 44 01

d'après croquis réalisé in situ
par technicien DIAGTIM

SCHEMA 7 / 14

DENOMINATION DES
BATIMENTS ZONE
DIAGNOSTIQUEE

DIAGNOSTIC AMIANTE

Repérage des matériaux et produits contenant de l'amiante
avant certaines opérations (travaux / démolition)

date du diagnostic

09 , 13 et 22 Août 2024

numéro de dossier - date

A 371901 19/09/2024

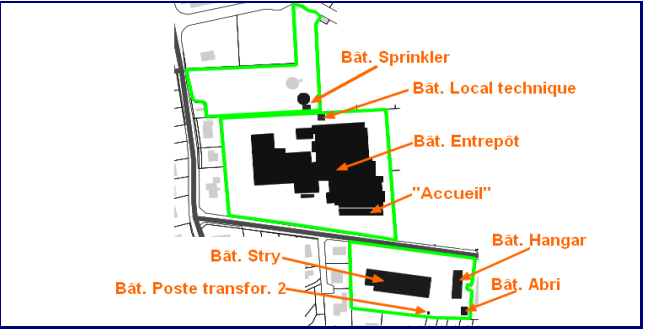

Immeuble diagnostiqué

Ancienne Fromagerie RAMBOL - Complément sur
rapports antérieurs à la demande du commanditaire

Rue de la Fosse aux chevaux

SAINT ARNOULT EN YVELINES

Planche

Bâtiment Sprinkler

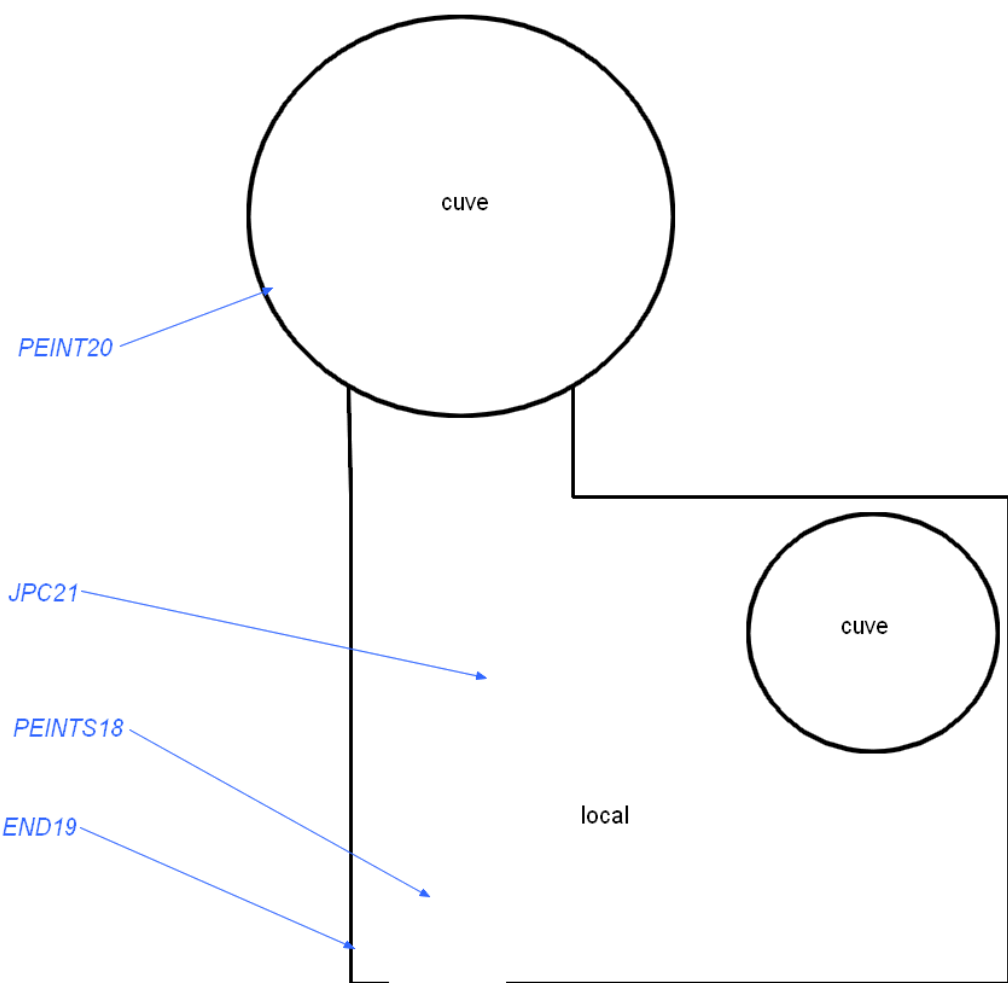

RDC

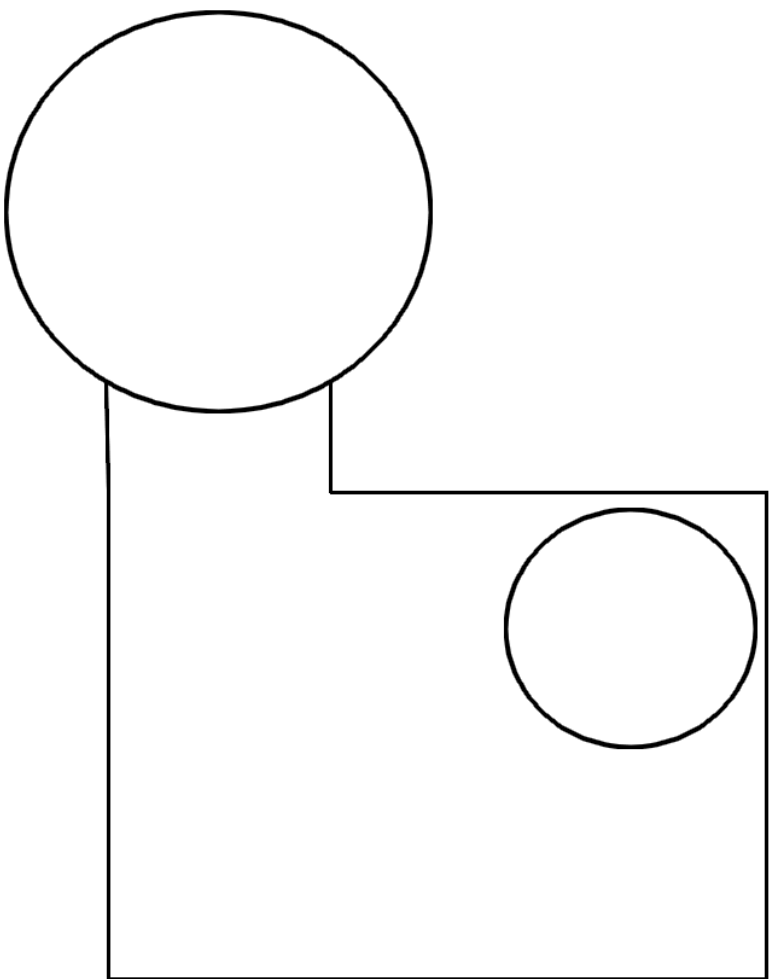

TOIT.

éléments amiantifères

prélèvements sans amiante



localisation des prélèvements

diagnostic réalisé par



DIAGTIM
17, Breteuil, av. de Mormal
59 000 LILLE
tél. : 03 20 88 44 01

d'après croquis réalisé in situ
par technicien DIAGTIM

SCHEMA 8 / 14

DENOMINATION DES
BATIMENTS ZONE
DIAGNOSTIQUEE

DIAGNOSTIC AMIANTE

Repérage des matériaux et produits contenant de l'amiante
avant certaines opérations (travaux / démolition)

date du diagnostic

09 , 13 et 22 Août 2024

numéro de dossier - date

A 371901 19/09/2024

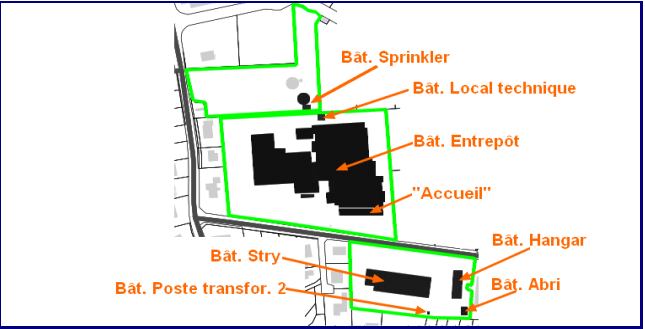

Immeuble diagnostiqué

**Ancienne Fromagerie RAMBOL - Complément sur
rapports antérieurs à la demande du commanditaire**

Rue de la Fosse aux chevaux

SAINT ARNOULT EN YVELINES

Planche

Bâtiment Local Technique

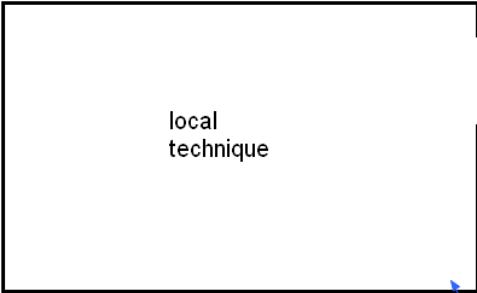

END22

RDC

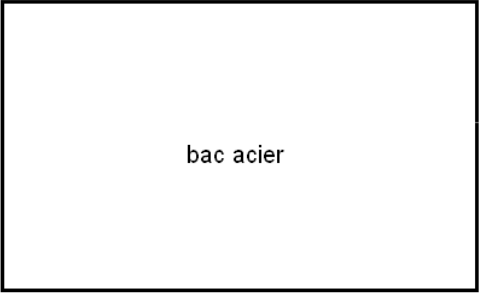

TOIT.

éléments amiantifères
prélèvements sans amiante

→ localisation des prélèvements

diagnostic réalisé par



DIAGTIM
17, Breteuil, av. de Mormal
59 000 LILLE
tél. : 03 20 88 44 01

croquis d'après plan fourni

SCHEMA 9 / 14

LOCALISATION DES
ELEMENTS AMIANTIFERES

DIAGNOSTIC AMIANTE
Repérage des matériaux et produits contenant de l'amiante
avant certaines opérations (travaux / démolition)

date du diagnostic
09 , 13 et 22 Août 2024

numéro de dossier - date
A 371901 19/09/2024

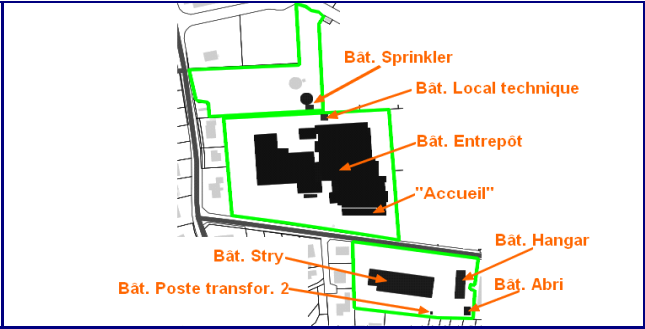

Immeuble diagnostiqué
**Ancienne Fromagerie RAMBOL - Complément sur
rapports antérieurs à la demande du commanditaire**

Rue de la Fosse aux chevaux
SAINT ARNOULT EN YVELINES

Planche
Bâtiment Stry : Rez de chaussée

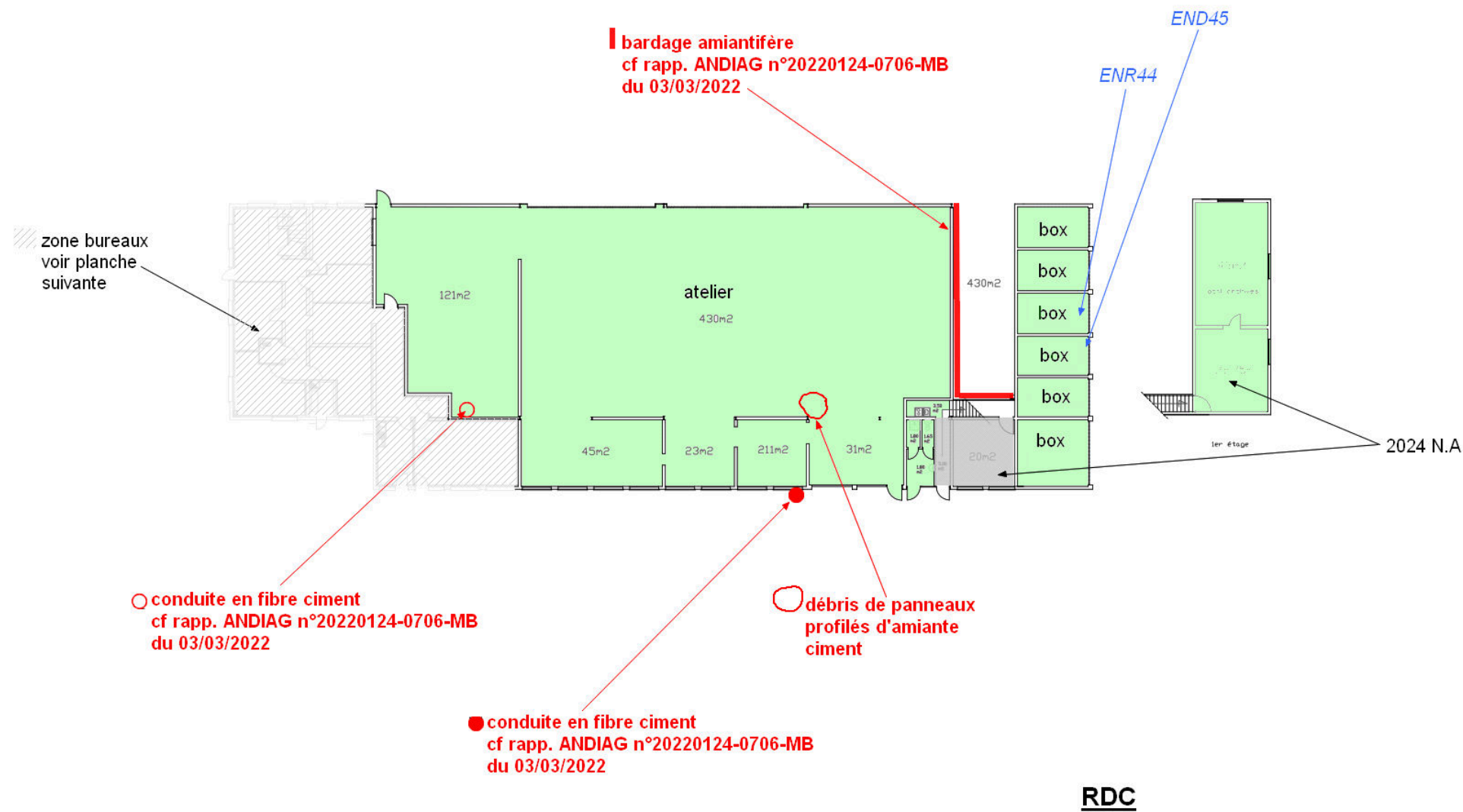

zone de prélèvements antérieurs (rapport 2022)

non accessibles (N.A)

éléments amiantifères

prélèvements sans amiante

localisation des prélèvements

diagnostic réalisé par

DIAGTIM

DIAGTIM
17, Breteuil, av. de Mormal
59 000 LILLE
tél. : 03 20 88 44 01

croquis d'après plan fourni

SCHEMA 10 / 14

DENOMINATION DES
BATIMENTS ZONE
DIAGNOSTIQUEE

DIAGNOSTIC AMIANTE

Repérage des matériaux et produits contenant de l'amiante
avant certaines opérations (travaux / démolition)

date du diagnostic

09 , 13 et 22 Août 2024

numéro de dossier - date

A 371901 19/09/2024

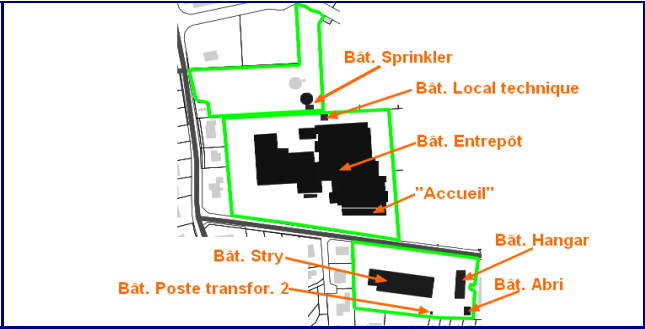

Immeuble diagnostiqué

Ancienne Fromagerie RAMBOL - Complément sur
rapports antérieurs à la demande du commanditaire

Rue de la Fosse aux chevaux
SAINT ARNOULT EN YVELINES

Planche

Bâtiment Stry - Zone bureaux

MAS45

PVB42

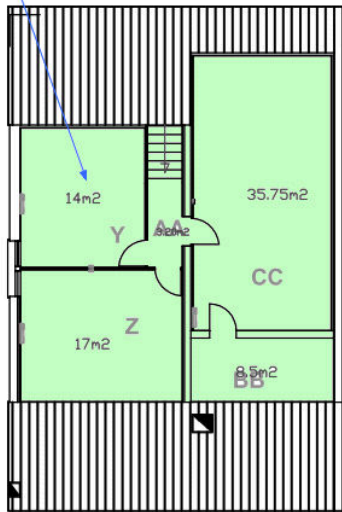

2 ème étage

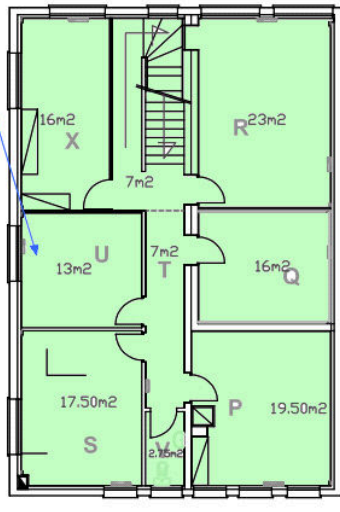

1er étage

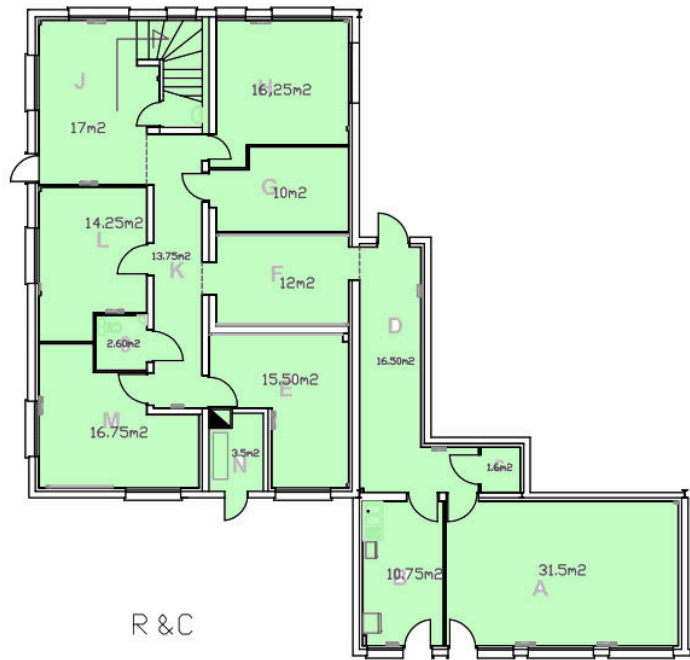

R & C

zone de prélèvements antérieurs (rapport 2022)

éléments amiantifères

prélèvements sans amiante

→

→

localisation des prélèvements

diagnostic réalisé par



DIAGTIM
17, Breteuil, av. de Mormal
59 000 LILLE
tél. : 03 20 88 44 01

d'après croquis réalisé in situ
par technicien DIAGTIM

SCHEMA 11 / 14

LOCALISATION DES
ELEMENTS AMIANTIFERES

DIAGNOSTIC AMIANTE
Repérage des matériaux et produits contenant de l'amiante
avant certaines opérations (travaux / démolition)

date du diagnostic
09 , 13 et 22 Août 2024

numéro de dossier - date
A 371901 19/09/2024

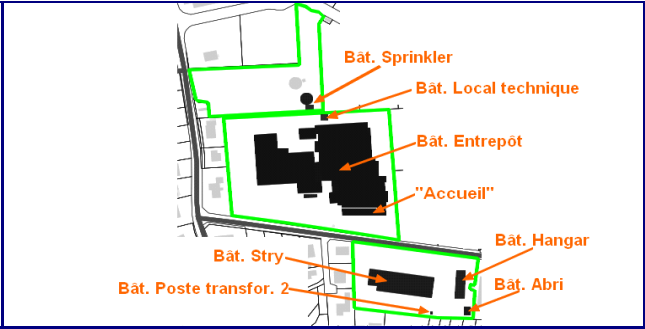

Immeuble diagnostiqué
**Ancienne Fromagerie RAMBOL - Complément sur
rapports antérieurs à la demande du commanditaire**

Rue de la Fosse aux chevaux
SAINT ARNOULT EN YVELINES

Planche
Bâtiment Stry : Couverture

▨ couverture en panneaux
profilés d'amiante ciment
cf. rapp. ANDIAG 20220124-0706-MB
du 07/02/2022

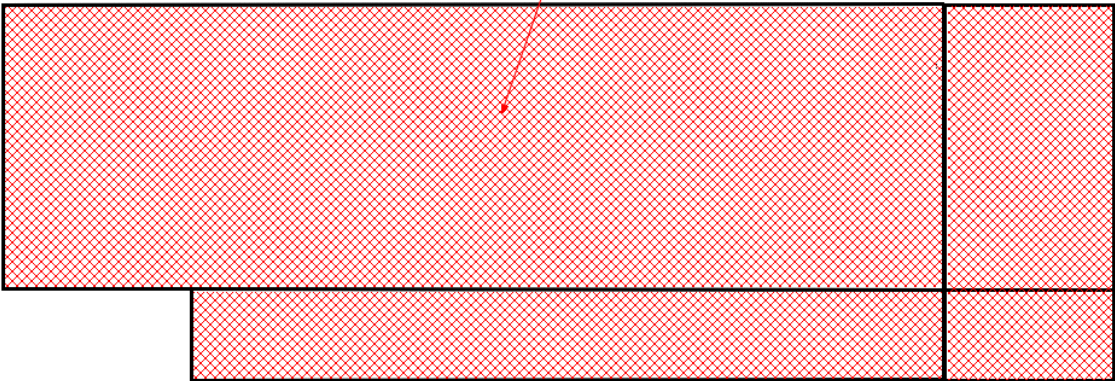

diagnostic réalisé par



DIAGTIM
17, Breteuil, av. de Mormal
59 000 LILLE
tél. : 03 20 88 44 01

d'après croquis réalisé in situ
par technicien DIAGTIM

SCHEMA 12 / 14

DENOMINATION DES
BATIMENTS ZONE
DIAGNOSTIQUEE

DIAGNOSTIC AMIANTE

Repérage des matériaux et produits contenant de l'amiante
avant certaines opérations (travaux / démolition)

date du diagnostic

09 , 13 et 22 Août 2024

numéro de dossier - date

A 371901 19/09/2024

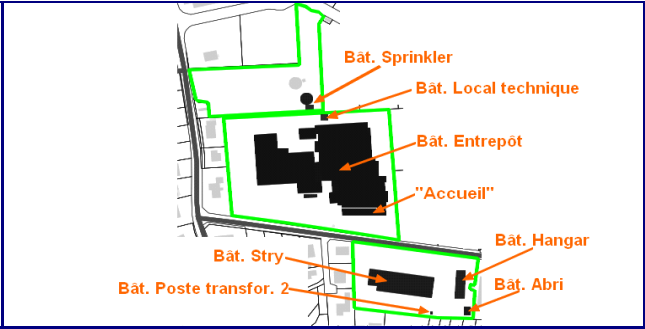

Immeuble diagnostiqué

Ancienne Fromagerie RAMBOL - Complément sur
rapports antérieurs à la demande du commanditaire

Rue de la Fosse aux chevaux
SAINT ARNOULT EN YVELINES

Planche

Bâtiment Poste transformateur 2

poste
transformateur 2

béton

 non accessibles

éléments amiantifères
prélèvements sans amiante

 localisation des prélèvements



diagnostic réalisé par



DIAGTIM
17, Breteuil, av. de Mormal
59 000 LILLE
tél. : 03 20 88 44 01

d'après croquis réalisé in situ
par technicien DIAGTIM

SCHEMA 13 / 14

LOCALISATION DES
ELEMENTS AMIANTIFERES

DIAGNOSTIC AMIANTE

Repérage des matériaux et produits contenant de l'amiante
avant certaines opérations (travaux / démolition)

date du diagnostic

09 , 13 et 22 Août 2024

numéro de dossier - date

A 371901 19/09/2024

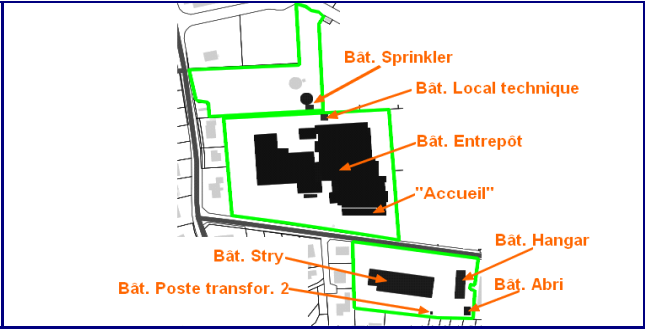

Immeuble diagnostiqué

Ancienne Fromagerie RAMBOL - Complément sur
rapports antérieurs à la demande du commanditaire

Rue de la Fosse aux chevaux
SAINT ARNOULT EN YVELINES

Planche

Bâtiment Hangar



RDC

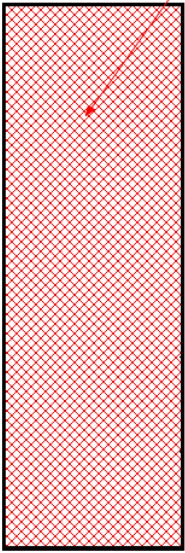

TOIT

couverture en panneaux
profilés d'amiante ciment
cf. rapp. ANDIAG 20220124-0706-MB
du 07/02/2022

non accessibles

éléments amiantifères

prélèvements sans amiante

→ (rapport ANDIAG 20220124-0706-MB du 03/03/2022)

diagnostic réalisé par



DIAGTIM
17, Breteuil, av. de Mormal
59 000 LILLE
tél. : 03 20 88 44 01

d'après croquis réalisé in situ
par technicien DIAGTIM

SCHEMA 14 / 14

DENOMINATION DES
BATIMENTS ZONE
DIAGNOSTIQUEE

DIAGNOSTIC AMIANTE

Repérage des matériaux et produits contenant de l'amiante
avant certaines opérations (travaux / démolition)

date du diagnostic

09 , 13 et 22 Août 2024

numéro de dossier - date

A 371901 19/09/2024

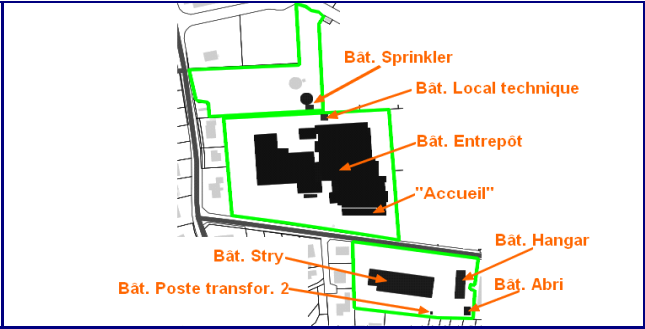

Immeuble diagnostiqué

Ancienne Fromagerie RAMBOL - Complément sur
rapports antérieurs à la demande du commanditaire

Rue de la Fosse aux chevaux
SAINT ARNOULT EN YVELINES

Planche

Bâtiment Abri



RDC



TOIT.

éléments amiantifères
prélèvements sans amiante

→ localisation des prélèvements

DIAGTIM

Secrétariat

17 Résidence Breteuil - Avenue Mormal
59800 LILLE

RAPPORT D'ANALYSE D'AMIANTE DANS LES MATERIAUX

N° de rapport d'analyse : AR-24-NM-057371-01 Date d'émission de rapport : 21/08/2024 12:13 Page 1/5
Dossier N° : 24NM030778 Date de réception : 13/08/2024 Date d'analyse : 19/08/2024
Référence dossier Client:EPF IDF RAMBOL R. DE LA FOSSE AUX CHEVAUX ST-ARNO

N° éch.	Référence client	Description visuelle	Technique utilisée / Analyste	Préparation		Résultats
				Nb prep / Nb grilles ou lames	Type	
001 (1)	RAM1 ENT SP AUT RES 1 / / résine vert-clair sur dalle béton - couche à analyser : résine seulement	Matériau dur de type résine (vert) ; matériau dur (marron) ; matériau dur de type mortier, béton, chape (granulaire) (gris)	MET * / J8CP	1 / 2 *	Calcination et attaque acide (méthode interne de traitement)	Fibres d'amiante non détectées *
002	RAM1 ENT SP AUT RES 2 / / résine verte sur muret en pied de cloison - couche à analyser : résine seulement	Matériau dur de type résine (vert)	MET * / J8CP	1 / 2 *	Calcination et attaque acide (méthode interne de traitement)	Fibres d'amiante non détectées *
		Matériau dur (marron) en traces	- * /-	- / - *	- *	Couche(s) non concernée(s) par la demande *
003 (1)	RAM1 ENT SP CH RES 3 / / résine bleue - couche à analyser : résine seulement	Matériau (marron) en traces ; matériau dur de type résine (vert)	MET * / J8CP	1 / 2 *	Calcination et attaque acide (méthode interne de traitement)	Fibres d'amiante non détectées *
004 (1)	RAM1 ENT MP AUT PEINTM 4 / / peinture murale blanche lisse sur béton - couche à analyser : peinture murale seulement	Matériau de type peinture (blanc) ; matériau semi-dur de type enduit (blanc) ; matériau semi-dur (pulvérulent) (gris)(i)	MET * / A3PY	1 / 2 *	Calcination et attaque acide (méthode interne de traitement)	Fibres d'amiante non détectées *
005 (1)	RAM1 ENT SP AUT COLS 5 / / colle de carrelage au sol marron-clair 10x10 - couche à analyser : colle de carrelage au sol seulement	Matériau (marron) ; matériau dur de type ciment-colle (gris)	MET * / J8CP	1 / 2 *	Calcination et attaque acide (méthode interne de traitement)	Fibres d'amiante non détectées *

Tous les éléments de traçabilité sont disponibles sur demande. La reproduction de ce document n'est autorisée que sous sa forme intégrale. Il comporte 5 page(s). Les résultats du présent rapport s'appliquent aux objets tels qu'ils ont été reçus et ne concernent que les objets soumis à l'essai. Seules certaines prestations rapportées dans ce document sont couvertes par l'accréditation. Elles sont identifiées par le symbole *.

Eurofins Analyses Pour Le Bâtiment Nord-Ouest CEBAT

Bâtiment B1 , 1294, rue Achille PERES

F-59640 Dunkerque, FRANCE

Tél: +33 3 88 91 65 31: +33 3 28 69 72 90 - Fax: +33 3 88 91 65 31 - Site Web: www.eurofins.fr/amiante/analyses/

S.A.S. au capital de 7 500€ RCS DUNKERQUE SIRET 441 675 451 00054 TVA FR60 441 675 451 APE 7112B

ACCREDITATION N°

1- 1935

Portée disponible sur

www.cofrac.fr

RAPPORT D'ANALYSE D'AMIANTE DANS LES MATERIAUX

N° de rapport d'analyse : AR-24-NM-057371-01 Date d'émission de rapport : 21/08/2024 12:13 Page 2/5
 Dossier N° : 24NM030778 Date de réception : 13/08/2024 Date d'analyse : 19/08/2024
 Référence dossier Client: EPF IDF RAMBOL R. DE LA FOSSE AUX CHEVAUX ST-ARNO

N° éch.	Référence client	Description visuelle	Technique utilisée / Analyste	Préparation		Résultats
				Nb prep / Nb grilles ou lames	Type	
006	RAM1 ENT SP AUT COLPLI 6 / / colle de plinthes marron rectangulaires - couche à analyser : colle de plinthes seulement	Matériau (marron) ; matériau dur de type ciment-colle (gris)	MET * / J8CP	1 / 2 *	Calcination et attaque acide (méthode interne de traitement)	Fibres d'amiante non détectées *
007 (1)	RAM1 ENT SP AUT RES 7 / / résine marron sur dalle béton - couche à analyser : résine seulement	Matériau dur de type résine (marron) + (bleu) ; matériau dur de type mortier, béton, chape (granulaire) (beige)	MET * / J8CP	1 / 2 *	Calcination et attaque acide (méthode interne de traitement)	Fibres d'amiante non détectées *
008	RAM1 ENT SP AUT RES 8 / / résine vert-foncé sous résine (RES7) et sur dalle béton - couche à analyser : résine seulement	Matériau dur de type résine (gris) + (vert) (foncé) ; matériau dur de type mortier, béton, chape (granulaire) (beige)	MET * / J8CP	1 / 2 *	Calcination et attaque acide (méthode interne de traitement)	Fibres d'amiante non détectées *
009 (1)	RAM1 ENT MP AUT TOIL 9 / / toile fibrée sur murs - couche à analyser : toile seulement	Matériau de type peinture (blanc) ; matériau semi-dur (fibreuse) (jaune) ; matériau semi-dur (gris) ; matériau (jaune) ; matériau semi-dur de type enduit (plâtreux) (blanc) en traces ; matériau (pulvérulent) (marron)	MET * / DFJ3	1 / 2 *	Calcination et attaque acide (méthode interne de traitement)	Fibres d'amiante non détectées *
010	RAM1 ENT SP AUT RES 10 / / résine rouge sur dalle béton - couche à analyser : résine seulement	Matériau dur de type résine (rouge) + (noir) ; matériau dur de type mortier, béton, chape (granulaire) (gris)	MET * / J8CP	1 / 2 *	Calcination et attaque acide (méthode interne de traitement)	Fibres d'amiante non détectées *
011	RAM1 ENT MP AUT COLM 11 / / colle de carrelage mural blanc rectangulaire - couche à analyser : colle de carrelage mural seulement	Matériau (marron) ; matériau dur de type ciment-colle (blanc)	MET * / J8CP	1 / 2 *	Calcination et attaque acide (méthode interne de traitement)	Fibres d'amiante non détectées *

Tous les éléments de traçabilité sont disponibles sur demande. La reproduction de ce document n'est autorisée que sous sa forme intégrale. Il comporte 5 page(s). Les résultats du présent rapport s'appliquent aux objets tels qu'ils ont été reçus et ne concernent que les objets soumis à l'essai. Seules certaines prestations rapportées dans ce document sont couvertes par l'accréditation. Elles sont identifiées par le symbole *.

Eurofins Analyses Pour Le Bâtiment Nord-Ouest CEBAT

Bâtiment B1 ,1294, rue Achille PERES

F-59640 Dunkerque, FRANCE

Tél: +33 3 88 91 65 31: +33 3 28 69 72 90 - Fax: +33 3 88 91 65 31 - Site Web: www.eurofins.fr/amiante/analyses/

S.A.S. au capital de 7 500€ RCS DUNKERQUE SIRET 441 675 451 00054 TVA FR60 441 675 451 APE 7112B

ACCREDITATION N°

1- 1935

Portée disponible sur www.cofrac.fr

RAPPORT D'ANALYSE D'AMIANTE DANS LES MATERIAUX

N° de rapport d'analyse : AR-24-NM-057371-01 Date d'émission de rapport : 21/08/2024 12:13 Page 3/5
 Dossier N° : 24NM030778 Date de réception : 13/08/2024 Date d'analyse : 19/08/2024
 Référence dossier Client: EPF IDF RAMBOL R. DE LA FOSSE AUX CHEVAUX ST-ARNO

N° éch.	Référence client	Description visuelle	Technique utilisée / Analyste	Préparation		Résultats
				Nb prep / Nb grilles ou lames	Type	
012 (1)	RAM1 ENT EQ AUT CAL 12 / / calorifugeage bitumineux et polystyrène - couche à analyser : calorifugeage seulement	Matériau souple (fibreux) (noir) ; matériau souple (blanc) ; matériau (marron)	MET * / DFJ3	1 / 2 *	Calcination et attaque acide (méthode interne de traitement)	Fibres d'amiante non détectées *
013 (1)	RAM1 ENT SP AUT COLS 13 / / colle de carrelage au sol beige rectangulaire - couche à analyser : colle de carrelage au sol seulement	Matériau dur de type ciment-colle (beige) ; matériau semi-dur de type ragréage (gris) ; matériau (blanc)	MET * / J8CP	1 / 2 *	Calcination et attaque acide (méthode interne de traitement)	Fibres d'amiante non détectées *
014 (1)	RAM1 ENT SP AUT COLPLI 14 / / colle de plinthes beiges rectangulaires - couche à analyser : colle de plinthes seulement	Matériau (blanc) en traces ; matériau (marron) ; matériau de type peinture (beige) + (blanc) ; matériau dur de type ciment-colle (gris)	MET * / J8CP	1 / 2 *	Calcination et attaque acide (méthode interne de traitement)	Fibres d'amiante non détectées *
015	RAM1 ENT SP AUT RES 15 / / résine grise au sol - couche à analyser : résine seulement	Matériau (gris) (foncé) ; matériau dur de type résine (gris) ; matériau souple de type dalle de sol (gris) + (vert)	MET * / J8CP	1 / 2 *	Calcination et attaque acide (méthode interne de traitement)	Fibres d'amiante non détectées *
016	RAM1 ENT SP AUT COLS 16 / / colle de carrelage au sol beige moucheté 10x10 - couche à analyser : colle de carrelage au sol seulement	Matériau dur de type ciment-colle (granulaire) (gris)	MET * / J8CP	1 / 2 *	Calcination et attaque acide (méthode interne de traitement)	Fibres d'amiante non détectées *

Tous les éléments de traçabilité sont disponibles sur demande. La reproduction de ce document n'est autorisée que sous sa forme intégrale. Il comporte 5 page(s). Les résultats du présent rapport s'appliquent aux objets tels qu'ils ont été reçus et ne concernent que les objets soumis à l'essai. Seules certaines prestations rapportées dans ce document sont couvertes par l'accréditation. Elles sont identifiées par le symbole *.

Eurofins Analyses Pour Le Bâtiment Nord-Ouest CEBAT

Bâtiment B1 , 1294, rue Achille PERES

F-59640 Dunkerque, FRANCE

Tél: +33 3 88 91 65 31: +33 3 28 69 72 90 - Fax: +33 3 88 91 65 31 - Site Web: www.eurofins.fr/amiante/analyses/

S.A.S. au capital de 7 500€ RCS DUNKERQUE SIRET 441 675 451 00054 TVA FR60 441 675 451 APE 7112B

ACCREDITATION N°

1- 1935

Portée disponible sur

www.cofrac.fr

RAPPORT D'ANALYSE D'AMIANTE DANS LES MATERIAUX

N° de rapport d'analyse : AR-24-NM-057371-01 Date d'émission de rapport : 21/08/2024 12:13 Page 4/5
 Dossier N° : 24NM030778 Date de réception : 13/08/2024 Date d'analyse : 19/08/2024
 Référence dossier Client: EPF IDF RAMBOL R. DE LA FOSSE AUX CHEVAUX ST-ARNO

N° éch.	Référence client	Description visuelle	Technique utilisée / Analyste	Préparation		Résultats
				Nb prep / Nb grilles ou lames	Type	
017	RAM1 ENT SP AUT COLPLI 17 / / colle de plinthes beiges mouchetées 10x10 - couche à analyser : colle de plinthes seulement	Matériau (marron) en traces ; matériau dur de type ciment-colle (granulaire) (gris)	MET * / J8CP	1 / 2 *	Calcination et attaque acide (méthode interne de traitement)	Fibres d'amiante non détectées *
018 (1)	RAM1 SPRI SP AUT PEINTS 18 / / peinture au sol grise sur dalle béton - couche à analyser : peinture au sol seulement	Matériau (marron) ; matériau de type peinture (gris) ; matériau dur de type mortier, béton, chape (gris) en traces	MET * / DFJ3	1 / 2 *	Calcination et attaque acide (méthode interne de traitement)	Fibres d'amiante non détectées *
019	RAM1 SPRI FAC END 19 / / enduit beige lissé - couche à analyser : enduit seulement	Matériau semi-dur de type enduit (plâtreux) (beige)	MET * / DFJ3	1 / 2 *	Calcination et attaque acide (méthode interne de traitement)	Fibres d'amiante non détectées *
		Matériau de type peinture (gris)	- * / -	- / - *	- *	Couche(s) non concernée(s) par la demande *
020 (1)	RAM1 SPRI FAC PEINT 20 / / peinture jaune sur bardage autour de cuve - couche à analyser : peinture seulement	Matériau (pulvérulent) (vert) ; matériau (pulvérulent) (noir) ; matériau de type peinture (poudreux) (gris) + (beige)	MET * / DFJ3	1 / 2 *	Calcination et attaque acide (méthode interne de traitement)	Fibres d'amiante non détectées *
021 (1)	RAM1 SPRI EQ AUT JPC 21 / / joint plat cartonné sur bride - couche à analyser : joint plat cartonné seulement	Matériau souple (fibreuse) (vert) ; matériau (orange) (pulvérulent) ; matériau (noir) en traces ; matériau (rose)	MET * / DFJ3	1 / 2 *	Calcination et attaque acide (méthode interne de traitement)	Fibres d'amiante non détectées *
022 (1)	RAM1 LT FAC END 22 / / enduit beige type crépi - couche à analyser : enduit seulement	Matériau semi-dur de type enduit (granulaire) (cimenteux) (beige) ; matériau semi-dur de type enduit (granulaire) (cimenteux) (gris)	MET * / DFJ3	1 / 2 *	Calcination et attaque acide (méthode interne de traitement)	Fibres d'amiante non détectées *

Tous les éléments de traçabilité sont disponibles sur demande. La reproduction de ce document n'est autorisée que sous sa forme intégrale. Il comporte 5 page(s). Les résultats du présent rapport s'appliquent aux objets tels qu'ils ont été reçus et ne concernent que les objets soumis à l'essai. Seules certaines prestations rapportées dans ce document sont couvertes par l'accréditation. Elles sont identifiées par le symbole *.

Eurofins Analyses Pour Le Bâtiment Nord-Ouest CEBAT

Bâtiment B1 , 1294, rue Achille PERES

F-59640 Dunkerque, FRANCE

Tél: +33 3 88 91 65 31: +33 3 28 69 72 90 - Fax: +33 3 88 91 65 31 - Site Web: www.eurofins.fr/amiante/analyses/

S.A.S. au capital de 7 500€ RCS DUNKERQUE SIRET 441 675 451 00054 TVA FR60 441 675 451 APE 7112B

ACCREDITATION N°

1- 1935

Portée disponible sur

www.cofrac.fr

RAPPORT D'ANALYSE D'AMIANTE DANS LES MATERIAUX

N° de rapport d'analyse : AR-24-NM-057371-01

Date d'émission de rapport : 21/08/2024 12:13

Page 5/5

Dossier N° : 24NM030778

Date de réception : 13/08/2024

Date d'analyse : 19/08/2024

Référence dossier Client: EPF IDF RAMBOL R. DE LA FOSSE AUX CHEVAUX ST-ARNO

Observation(s) échantillon(s)

- (1) Les différentes couches décrites de manière commune sont techniquement inséparables.

Observation(s) couche(s)

- (i) Ce résultat a été confirmé par plusieurs prises d'essais concordantes.

Méthodes d'analyses employées pour la recherche qualitative des fibres d'amiante dans les matériaux :

Traitement par une méthode interne (**mode opératoire T-MOLP-WO24083**) en vue d'une identification des fibres au Microscope Optique à Lumière Polarisée (**MOLP**) selon le guide **HSG 248 - annexe 2**.

Traitement par une méthode interne (**mode opératoire T-PM-WO22725**) en vue d'une identification des fibres au Microscopie Electronique à Transmission (**MET**) selon parties utiles de la norme **NFX 43-050**.

NB 1 : Sauf information contraire sur ce rapport, le laboratoire effectue une analyse couche par couche de l'échantillon transmis par le demandeur. Des composants décrits simultanément dans une même couche n'ont pas pu faire l'objet de prises d'essai séparées pour l'analyse.

NB 2 : "Fibres d'amiante non détectées au MOLP" s'entend comme : "aucune fibre d'amiante n'a été détectée, l'échantillon objet de l'essai peut éventuellement renfermer une teneur en fibre d'amiante optiquement observables** inférieure à la limite de détection. ** Pour être optiquement observable, une fibre doit avoir une largeur supérieure à 0,2 micromètre (μm)"; "Fibres d'amiante non détectées" au MET s'entend comme : " aucune fibre d'amiante n'a été détectée, l'échantillon objet de l'essai peut éventuellement renfermer une teneur en fibre d'amiante inférieure à la limite de détection."

NB 3 : Pour la recherche d'amiante dans les matériaux, la limite de détection garantie par prise d'essai dans les matériaux (en MOLP et /ou en MET) est de 0.1% en masse.

NB 4 : Le présent rapport ne mentionne que les analyses conclusives. Toutefois, conformément à son offre et à l'arrêté du 1er octobre 2019, le laboratoire met en œuvre les deux techniques MOLP et META sur tous les échantillons massifs. La mention sur le rapport d'une technique d'analyse par MET indique que les échantillons ont été traités selon l'annexe 2 du guide HSG 248 (MOLP) mais sans aboutir à un résultat conclusif.

NB 5 : Analyse réalisée dans le cadre des textes réglementaires suivants : Décret n° 2017-899 du 9 mai 2017, Décret n° 2019-251 du 27 mars 2019, Décret n° 2011-629 du 3 juin 2011, Arrêté du 1er octobre 2019 (JORF n°0245 du 20 octobre 2019 texte n° 18), Arrêté du 25 juillet 2022 (JOFR n°0238 du 13 octobre 2022, texte n°10).

NB 6 : Le rapport est établi dans le cadre du cas 1 de l'article 6 de l'arrêté du 1er octobre 2019 à savoir la détection et l'identification d'amiante délibérément ajouté dans les matériaux et produits manufacturés.



Betty Berten
Technicienne de Laboratoire

Tous les éléments de traçabilité sont disponibles sur demande. La reproduction de ce document n'est autorisée que sous sa forme intégrale. Il comporte 5 page(s). Les résultats du présent rapport s'appliquent aux objets tels qu'ils ont été reçus et ne concernent que les objets soumis à l'essai. Seules certaines prestations rapportées dans ce document sont couvertes par l'accréditation. Elles sont identifiées par le symbole *.

Eurofins Analyses Pour Le Bâtiment Nord-Ouest CEBAT

Bâtiment B1, 1294, rue Achille PERES

F-59640 Dunkerque, FRANCE

Tél: +33 3 88 91 65 31: +33 3 28 69 72 90 - Fax: +33 3 88 91 65 31 - Site Web: www.eurofins.fr/amiante/analyses/

S.A.S. au capital de 7 500€ RCS DUNKERQUE SIRET 441 675 451 00054 TVA FR60 441 675 451 APE 7112B

ACCREDITATION N°

1- 1935

Portée disponible sur
www.cofrac.fr

DIAGTIM

Secrétariat

17 Résidence Breteuil - Avenue Mormal
59800 LILLE

RAPPORT D'ANALYSE D'AMIANTE DANS LES MATERIAUX

N° de rapport d'analyse : AR-24-NM-057489-01

Date d'émission de rapport : 22/08/2024 4:47

Page1/4

Dossier N° : 24NM031179

Date de réception : 20/08/2024

Date d'analyse : 21/08/2024

Référence dossier Client:EPF IDF RAMBOL R. DE LA FOSSE AUX CHEVAUX ST-ARNOU

N° éch.	Référence client	Description visuelle	Technique utilisée / Analyste	Préparation		Résultats
				Nb prep / Nb grilles ou lames	Type	
001	RAM ENT EQ AUT JPC 23 / / joint plat cartonné sur bride - couche à analyser : joint plat cartonné seulement	Matériau souple (gris)	MET * / D7RT	1 / 2 *	Calcination et attaque acide (méthode interne de traitement)	Fibres d'amiante non détectées *
002	RAM ENT EQ AUT MAS 24 / / mastic gris entre jonction de gaine galvanisée de ventilation - couche à analyser : mastic seulement	Matériau semi-dur (blanc) ; matériau souple de type mastic (gris) ; matériau (noir) en traces	MET * / D7RT	1 / 2 *	Calcination et attaque acide (méthode interne de traitement)	Fibres d'amiante non détectées *
003 (1)	RAM ENT SP AUT RAG 25 / / ragréage gris sous dalles de sol PVC vertes marbrées 60x60 - couche à analyser : ragréage seulement	Matériau semi-dur (granulaire) (cémenteux) (gris) (clair) ; matériau semi-dur (granulaire) (cémenteux) (gris) (foncé)	MET * / D7RT	1 / 2 *	Calcination et attaque acide (méthode interne de traitement)	Fibres d'amiante non détectées *
004	RAM ENT MP AUT FP 26 / / plaques type "peau de lézard" blanches - couche à analyser : plaques type seulement	Matériau semi-dur (blanc) ; matériau semi-dur de type plaque (plâtreux) (brillant) (beige) ; matériau semi-dur (gris) ; matériau (pulvérulent) (gris)	MET * / D7RT	1 / 2 *	Calcination et attaque acide (méthode interne de traitement)	Fibres d'amiante non détectées *

Tous les éléments de traçabilité sont disponibles sur demande. La reproduction de ce document n'est autorisée que sous sa forme intégrale. Il comporte 4 page(s). Les résultats du présent rapport s'appliquent aux objets tels qu'ils ont été reçus et ne concernent que les objets soumis à l'essai. Seules certaines prestations rapportées dans ce document sont couvertes par l'accréditation. Elles sont identifiées par le symbole *.

Eurofins Analyses Pour Le Bâtiment Nord-Ouest CEBAT

Bâtiment B1 , 1294, rue Achille PERES

F-59640 Dunkerque, FRANCE

Tél: +33 3 88 91 65 31; +33 3 28 69 72 90 - Fax: +33 3 88 91 65 31 - Site Web: www.eurofins.fr/amiante/analyses/

S.A.S. au capital de 7 500€ RCS DUNKERQUE SIRET 441 675 451 00054 TVA FR60 441 675 451 APE 7112B

ACCREDITATION N°

1- 1935

Portée disponible sur

www.cofrac.fr

RAPPORT D'ANALYSE D'AMIANTE DANS LES MATERIAUX

N° de rapport d'analyse : AR-24-NM-057489-01 Date d'émission de rapport : 22/08/2024 4:47 Page 2/4
 Dossier N° : 24NM031179 Date de réception : 20/08/2024 Date d'analyse : 21/08/2024
 Référence dossier Client: EPF IDF RAMBOL R. DE LA FOSSE AUX CHEVAUX ST-ARNOU

N° éch.	Référence client	Description visuelle	Technique utilisée / Analyste	Préparation		Résultats
				Nb prep / Nb grilles ou lames	Type	
005	RAM ENT EQ AUT CAL 27 / / calorifugeage bitumineux et polystyrène - couche à analyser : calorifugeage seulement	Matériau (pulvérulent) (marron) ; matériau souple (bitumineux) (fibreuse) (noir) ; matériau de type polystyrène (blanc)	MET * / D7RT	1 / 2 *	Calcination et attaque acide (méthode interne de traitement)	Fibres d'amiante non détectées *
006	RAM ENT EQ AUT MAS 28 / / mastic marron entre jonction de gaine galvanisée de ventilation - couche à analyser : mastic seulement	Matériau semi-dur de type mastic (marron) + (noir)	MET * / D7RT	1 / 2 *	Calcination et attaque acide (méthode interne de traitement)	Fibres d'amiante non détectées *
007 (1)	RAM ENT EQ AUT TRES 29 / / tresse blanche sur trappe de visite - couche à analyser : tresse seulement	Matériau de type tresse de fibres (blanc) ; matériau (marron) ; matériau (pulvérulent) (noir)	MET * / D7RT	1 / 2 *	Calcination et attaque acide (méthode interne de traitement)	Fibres d'amiante non détectées *
008 (1) (2)	RAM ENT EQ AUT JOINT 30 / / joint sur œilletons - couche à analyser : joint seulement	Matériau (orange) ; matériau semi-dur de type joint (fibreuse) (marron)	MOLP * / A3PY	2 / 2 *	- *	Fibres d'amiante de type chrysotile *
009 (1) (2)	RAM ENT EQ AUT JPC 31 / / joint plat cartonné entre brûleur et plaque bride brûleur couche à analyser : joint plat cartonné seulement	Matériau semi-dur de type joint (marron) ; matériau (gris)	MOLP * / A3PY	2 / 2 *	- *	Fibres d'amiante de type chrysotile *

Tous les éléments de traçabilité sont disponibles sur demande. La reproduction de ce document n'est autorisée que sous sa forme intégrale. Il comporte 4 page(s). Les résultats du présent rapport s'appliquent aux objets tels qu'ils ont été reçus et ne concernent que les objets soumis à l'essai. Seules certaines prestations rapportées dans ce document sont couvertes par l'accréditation. Elles sont identifiées par le symbole *.

Eurofins Analyses Pour Le Bâtiment Nord-Ouest CEBAT

Bâtiment B1 , 1294, rue Achille PERES

F-59640 Dunkerque, FRANCE

Tél: +33 3 88 91 65 31: +33 3 28 69 72 90 - Fax: +33 3 88 91 65 31 - Site Web: www.eurofins.fr/amiante/analyses/

S.A.S. au capital de 7 500€ RCS DUNKERQUE SIRET 441 675 451 00054 TVA FR60 441 675 451 APE 7112B

ACCREDITATION N°

1- 1935

Portée disponible sur

www.cofrac.fr

RAPPORT D'ANALYSE D'AMIANTE DANS LES MATERIAUX

N° de rapport d'analyse : AR-24-NM-057489-01 Date d'émission de rapport : 22/08/2024 4:47 Page3/4
 Dossier N° : 24NM031179 Date de réception : 20/08/2024 Date d'analyse : 21/08/2024
 Référence dossier Client:EPF IDF RAMBOL R. DE LA FOSSE AUX CHEVAUX ST-ARNOU

N° éch.	Référence client	Description visuelle	Technique utilisée / Analyste	Préparation		Résultats
				Nb prep / Nb grilles ou lames	Type	
010 (2)	RAM ENT EQ AUT JPC 32 / / joint plat cartonné sur bride à l'arrière de la chaudière - couche à analyser : joint plat cartonné seulement	Matériau (noir) ; matériau semi-dur de type joint (fibreuse) (marron)	MOLP * / A3PY	2 / 2 *	- *	Fibres d'amiante de type chrysotile *
011 (1)	RAM ENT EQ AUT CAL 33 / / calorifugeage plâtre et laine - couche à analyser : calorifugeage seulement	Matériau (noir) en traces ; matériau semi-dur (plâtreux) (blanc) ; matériau fibreux de type bourre de calorifuge (blanc)	MET * / D7RT	1 / 2 *	Calcination et attaque acide (méthode interne de traitement) *	Fibres d'amiante non détectées *
012 (1)	RAM ENT EQ AUT CAL 34 / / calorifugeage plâtre et laine au plafond - couche à analyser : calorifugeage seulement	Matériau fibreux de type isolant (jaune) ; matériau dur (fibreuse) (blanc)	MET * / D7RT	1 / 2 *	Calcination et attaque acide (méthode interne de traitement) *	Fibres d'amiante non détectées *
013	RAM BUR MP AUT MAP 35 / / cole "map" derrière plaques de plâtre et polystyrène - couche à analyser : cole "map" seulement	Matériau de type polystyrène ; matériau semi-dur (blanc) ; matériau semi-dur (plâtreux) (beige)	MET * / D7RT	1 / 2 *	Calcination et attaque acide (méthode interne de traitement) *	Fibres d'amiante non détectées *
014 (1)	RAM BUR EQ CH MAS 36 / / mastic marron sur oculus, entre vitrage et bois - couche à analyser : mastic seulement	Matériau semi-dur (blanc) en traces ; matériau (pulvérulent) (fibreuse) (gris) ; matériau souple (marron)	MET * / DFJ3	1 / 2 *	Calcination et attaque acide (méthode interne de traitement) *	Fibres d'amiante non détectées *
015	RAM BUR SP CV NEZ 37 / / nez de marches marron - couche à analyser : nez de marches seulement	Matériau souple de type revêtement de sol (marron) (rayé) ; matériau de type colle (jaune) ; matériau (marron)	MET * / DFJ3	1 / 2 *	Calcination et attaque acide (méthode interne de traitement) *	Fibres d'amiante non détectées *

Tous les éléments de traçabilité sont disponibles sur demande. La reproduction de ce document n'est autorisée que sous sa forme intégrale. Il comporte 4 page(s). Les résultats du présent rapport s'appliquent aux objets tels qu'ils ont été reçus et ne concernent que les objets soumis à l'essai. Seules certaines prestations rapportées dans ce document sont couvertes par l'accréditation. Elles sont identifiées par le symbole *.

Eurofins Analyses Pour Le Bâtiment Nord-Ouest CEBAT

Bâtiment B1 ,1294, rue Achille PERES

F-59640 Dunkerque, FRANCE

Tél: +33 3 88 91 65 31: +33 3 28 69 72 90 - Fax: +33 3 88 91 65 31 - Site Web: www.eurofins.fr/amiante/analyses/

S.A.S. au capital de 7 500€ RCS DUNKERQUE SIRET 441 675 451 00054 TVA FR60 441 675 451 APE 7112B

ACCREDITATION N°

1- 1935

Portée disponible sur

www.cofrac.fr

RAPPORT D'ANALYSE D'AMIANTE DANS LES MATERIAUX

N° de rapport d'analyse : AR-24-NM-057489-01

Date d'émission de rapport : 22/08/2024 4:47

Page4/4

Dossier N° : 24NM031179

Date de réception : 20/08/2024

Date d'analyse : 21/08/2024

Référence dossier Client:EPF IDF RAMBOL R. DE LA FOSSE AUX CHEVAUX ST-ARNOU

Observation(s) échantillon(s)

- (1) Les différentes couches décrites de manière commune sont techniquement inséparables.
- (2) Les fibres d'amiante ont été détectées dans « le matériau joint ». Les autres matériaux décrits simultanément ne peuvent pas être séparés et analysés séparément, en conséquence, en raison du risque d'intercontamination, le résultat d'analyse est rendu sur l'ensemble de la couche.

Méthodes d'analyses employées pour la recherche qualitative des fibres d'amiante dans les matériaux :

Traitement par une méthode interne (**mode opératoire T-MOLP-WO24083**) en vue d'une identification des fibres au Microscope Optique à Lumière Polarisée (**MOLP**) selon le guide **HSG 248 - annexe 2**.

Traitement par une méthode interne (**mode opératoire T-PM-WO22725**) en vue d'une identification des fibres au Microscopie Electronique à Transmission (**MET**) selon parties utiles de la norme **NFX 43-050**.

NB 1 : Sauf information contraire sur ce rapport, le laboratoire effectue une analyse couche par couche de l'échantillon transmis par le demandeur. Des composants décrits simultanément dans une même couche n'ont pas pu faire l'objet de prises d'essai séparées pour l'analyse.

NB 2 : "Fibres d'amiante non détectées au MOLP" s'entend comme : "aucune fibre d'amiante n'a été détectée, l'échantillon objet de l'essai peut éventuellement renfermer une teneur en fibre d'amiante optiquement observables** inférieure à la limite de détection. ** Pour être optiquement observable, une fibre doit avoir une largeur supérieure à 0,2 micromètre (μm)"; "Fibres d'amiante non détectées" au MET s'entend comme : " aucune fibre d'amiante n'a été détectée, l'échantillon objet de l'essai peut éventuellement renfermer une teneur en fibre d'amiante inférieure à la limite de détection."

NB 3 : Pour la recherche d'amiante dans les matériaux, la limite de détection garantie par prise d'essai dans les matériaux (en MOLP et /ou en MET) est de 0.1% en masse.

NB 4 : Le présent rapport ne mentionne que les analyses conclusives. Toutefois, conformément à son offre et à l'arrêté du 1er octobre 2019, le laboratoire met en œuvre les deux techniques MOLP et META sur tous les échantillons massifs. La mention sur le rapport d'une technique d'analyse par MET indique que les échantillons ont été traités selon l'annexe 2 du guide HSG 248 (MOLP) mais sans aboutir à un résultat conclusif.

NB 5 : Analyse réalisée dans le cadre des textes réglementaires suivants : Décret n° 2017-899 du 9 mai 2017, Décret n° 2019-251 du 27 mars 2019, Décret n° 2011-629 du 3 juin 2011, Arrêté du 1er octobre 2019 (JORF n°0245 du 20 octobre 2019 texte n° 18), Arrêté du 25 juillet 2022 (JOFR n°0238 du 13 octobre 2022, texte n°10).

NB 6 : Le rapport est établi dans le cadre du cas 1 de l'article 6 de l'arrêté du 1er octobre 2019 à savoir la détection et l'identification d'amiante délibérément ajouté dans les matériaux et produits manufacturés.



Corentin Guffroy
Technicien Analyste Microscopie

Tous les éléments de traçabilité sont disponibles sur demande. La reproduction de ce document n'est autorisée que sous sa forme intégrale. Il comporte 4 page(s). Les résultats du présent rapport s'appliquent aux objets tels qu'ils ont été reçus et ne concernent que les objets soumis à l'essai. Seules certaines prestations rapportées dans ce document sont couvertes par l'accréditation. Elles sont identifiées par le symbole *.

Eurofins Analyses Pour Le Bâtiment Nord-Ouest CEBAT

Bâtiment B1 , 1294, rue Achille PERES

F-59640 Dunkerque, FRANCE

Tél: +33 3 88 91 65 31: +33 3 28 69 72 90 - Fax: +33 3 88 91 65 31 - Site Web: www.eurofins.fr/amiante/analyses/

S.A.S. au capital de 7 500€ RCS DUNKERQUE SIRET 441 675 451 00054 TVA FR60 441 675 451 APE 7112B

ACCREDITATION N°

1- 1935

Portée disponible sur

www.cofrac.fr

DIAGTIM

Secrétariat

17 Résidence Breteuil - Avenue Mormal
59800 LILLE

RAPPORT D'ANALYSE D'AMIANTE DANS LES MATERIAUX

N° de rapport d'analyse : AR-24-NM-058760-01

Date d'émission de rapport : 30/08/2024 13:57

Page1/2

Dossier N° : 24NM032164

Date de réception : 29/08/2024

Date d'analyse : 29/08/2024

Référence dossier Client:EPF IDF RAMBOL R. DE LA FOSSE AUX CHEVAUX (enrobé)

N° éch.	Référence client	Description visuelle	Technique utilisée / Analyste	Préparation		Résultats
				Nb prep / Nb grilles ou lames	Type	
001	RAM STRY SP AUT ENR 44 / / revêtement bitumineux d'intérieur - couche à analyser : partie bitume seulement	Matériau dur bitumineux de type enrobé (visiblement monocouche) liant hydrocarboné	MET * / T9KW	1 / 2 *	Calcination et attaque acide (méthode interne de traitement)	Fibres d'amiante non détectées *
		Matériau dur bitumineux de type enrobé (visiblement monocouche) granulats (noir)	- * / -	- / - *	- *	Composant non concerné par la demande du client *

Méthodes d'analyses employées pour la recherche qualitative des fibres d'amiante dans les matériaux :

Traitement par une méthode interne (**modes opératoires T-PE-WO63769 et T-MOLP-WO24083**) en vue d'une identification des fibres au Microscope Optique à Lumière Polarisée (**MOLP**) selon le guide **HSG 248 - annexe 2**.

Traitement par une méthode interne (**modes opératoires T-PE-WO63769 et T-PM-WO22725**) en vue d'une identification de fibres au Microscope Electronique à Transmission (**MET**) selon parties utiles de la norme **NFX 43-050** et **IMA** « Principes pétrographiques et de classification minéralogique ».

Tous les éléments de traçabilité sont disponibles sur demande. La reproduction de ce document n'est autorisée que sous sa forme intégrale. Il comporte 2 page(s). Les résultats du présent rapport s'appliquent aux objets tels qu'ils ont été reçus et ne concernent que les objets soumis à l'essai. Seules certaines prestations rapportées dans ce document sont couvertes par l'accréditation. Elles sont identifiées par le symbole *.

Eurofins Analyses Pour Le Bâtiment Nord-Ouest CEBAT

Bâtiment B1 ,1294, rue Achille PERES

F-59640 Dunkerque, FRANCE

Tél: +33 3 88 91 65 31: +33 3 28 69 72 90 - Fax: +33 3 88 91 65 31 - Site Web: www.eurofins.fr/amiante/analyses/

S.A.S. au capital de 7 500€ RCS DUNKERQUE SIRET 441 675 451 00054 TVA FR60 441 675 451 APE 7112B

ACCREDITATION N°

1- 1935

Portée disponible sur
www.cofrac.fr

RAPPORT D'ANALYSE D'AMIANTE DANS LES MATERIAUX

N° de rapport d'analyse : AR-24-NM-058760-01

Date d'émission de rapport : 30/08/2024 13:57

Page 2/2

Dossier N° : 24NM032164

Date de réception : 29/08/2024

Date d'analyse : 29/08/2024

Référence dossier Client:EPF IDF RAMBOL R. DE LA FOSSE AUX CHEVAUX (enrobé)

NB 1 : Sauf information contraire sur ce rapport, le laboratoire effectue une analyse couche par couche de l'échantillon transmis par le demandeur. Des composants décrits simultanément dans une même couche n'ont pas pu faire l'objet de prises d'essai séparées pour l'analyse.

NB 2 : "Fibres d'amiante non détectées au MOLP" s'entend comme : "aucune fibre d'amiante n'a été détectée, l'échantillon objet de l'essai peut éventuellement renfermer une teneur en fibre d'amiante optiquement observables** inférieure à la limite de détection. ** Pour être optiquement observable, une fibre doit avoir une largeur supérieure à 0,2 micromètre (μm)"; "Fibres d'amiante non détectées" au MET s'entend comme : " aucune fibre d'amiante n'a été détectée, l'échantillon objet de l'essai peut éventuellement renfermer une teneur en fibre d'amiante inférieure à la limite de détection."

NB 3 : Pour la recherche d'amiante dans les matériaux, la limite de détection garantie par prise d'essai dans les matériaux (en MOLP et /ou en MET) est de 0.1% en masse.

NB 4 : Le présent rapport ne mentionne que les analyses conclusives. Toutefois, conformément à son offre et à l'arrêté du 1er octobre 2019, le laboratoire met en œuvre les deux techniques MOLP et META sur tous les échantillons massifs. La mention sur le rapport d'une technique d'analyse par MET indique que les échantillons ont été traités selon l'annexe 2 du guide HSG 248 (MOLP) mais sans aboutir à un résultat conclusif.

NB 5 : Analyse réalisée dans le cadre des textes réglementaires suivants : Décret n° 2017-899 du 9 mai 2017, Décret n° 2019-251 du 27 mars 2019, Décret n° 2011-629 du 3 juin 2011, Arrêté du 1er octobre 2019 (JORF n°0245 du 20 octobre 2019 texte n° 18), Arrêté du 25 juillet 2022 (JOFR n°0238 du 13 octobre 2022, texte n°10).

NB 6 : Le rapport est établi dans le cadre du cas 3 de l'article 6 de l'arrêté du 1er octobre 2019 à savoir la détection et l'identification d'amiante naturellement présent dans les matériaux et produits manufacturés.

Le présent rapport ne concerne que la partie « liant » de la couche suite au traitement de la demande d'essai. Il ne peut être considéré comme conforme à l'arrêté du 1er octobre 2019 que lorsque, des résultats d'essais accrédités antérieurs pour l'autre composant « granulat » relatifs à l'échantillon sont produits conjointement ou lorsque des informations relatives à partie « granulaire » démontrent l'absence de fibres d'amiante (cf. note du COFRAC de 30 novembre 2021).

NB 7 : En application de l'annexe I de l'arrêté du 1er octobre 2019, si au moins l'une des préparations met en évidence la présence d'amiante, il est conclu à la détection d'amiante sur l'échantillon. Sinon, il est conclu à la non détection de fibre d'amiante



Jordan Masquelier
Responsable Dptmt Laboratoire
CFR113-SFRDU01

Tous les éléments de traçabilité sont disponibles sur demande. La reproduction de ce document n'est autorisée que sous sa forme intégrale. Il comporte 2 page(s). Les résultats du présent rapport s'appliquent aux objets tels qu'ils ont été reçus et ne concernent que les objets soumis à l'essai. Seules certaines prestations rapportées dans ce document sont couvertes par l'accréditation. Elles sont identifiées par le symbole *.

Eurofins Analyses Pour Le Bâtiment Nord-Ouest CEBAT

Bâtiment B1, 1294, rue Achille PERES

F-59640 Dunkerque, FRANCE

Tél: +33 3 88 91 65 31: +33 3 28 69 72 90 - Fax: +33 3 88 91 65 31 - Site Web: www.eurofins.fr/amiante/analyses/

S.A.S. au capital de 7 500€ RCS DUNKERQUE SIRET 441 675 451 00054 TVA FR60 441 675 451 APE 7112B

ACCREDITATION N°

1- 1935

Portée disponible sur
www.cofrac.fr

DIAGTIM

Secrétariat

17 Résidence Breteuil - Avenue Mormal
59800 LILLE

RAPPORT D'ANALYSE D'AMIANTE DANS LES MATERIAUX

N° de rapport d'analyse : AR-24-NM-058977-01 Date d'émission de rapport : 02/09/2024 12:00 Page 1/3
Dossier N° : 24NM031983 Date de réception : 28/08/2024 Date d'analyse : 30/08/2024
Référence dossier Client: EPD IDF RAMBOL R. DE LA FOSSE AU CHEVAUX

N° éch.	Référence client	Description visuelle	Technique utilisée / Analyste	Préparation		Résultats
				Nb prep / Nb grilles ou lames	Type	
001	RAM BUR EQ AUT BIT 38 / / plaque bitumineuse derrière placards métalliques - couche à analyser : plaque bitumineuse seulement	Matériau en traces (blanc) ; matériau souple bitumineux (noir)(i)	MET * / A3PY	1 / 2 *	Calcination et attaque acide (méthode interne de traitement)	Fibres d'amiante non détectées *
002	RAM BUR FAC END 39 / / enduit beige lisse - couche à analyser : enduit seulement	Matériau de type peinture (beige) ; matériau semi-dur de type enduit (blanc) ; matériau semi-dur de type enduit (granulaire) (cémenteux) (gris)(i)	MET * / A3PY	1 / 2 *	Calcination et attaque acide (méthode interne de traitement)	Fibres d'amiante non détectées *
003	RAM ENT FAC END 40 / / enduit gris lisse - couche à analyser : enduit seulement	Matériau (pulvérulent) (gris) (foncé) ; matériau semi-dur de type enduit (granulaire) (cémenteux) (gris)(i)	MET * / A3PY	1 / 2 *	Calcination et attaque acide (méthode interne de traitement)	Fibres d'amiante non détectées *
004	RAM ENT FAC END 41 / / enduit beige lisse - couche à analyser : enduit seulement	Matériau de type peinture (beige) ; matériau semi-dur de type enduit (blanc) ; matériau semi-dur de type enduit (granulaire) (cémenteux) en traces (gris) ; matériau en traces (vert) (i) (ii)	MET * / A3PY	1 / 2 *	Calcination et attaque acide (méthode interne de traitement)	Fibres d'amiante non détectées *
005	RAM STRY MP AUT PVB 42 / / pare-vapeur bitumineux sur laine de verre - couche à analyser : pare-vapeur bitumineux seulement	Matériau souple fibreux de type papier, carton (marron) ; matériau souple bitumineux (noir) (pulvérulent) ; matériau fibreux de type isolant (jaune)(i)	MET * / A3PY	1 / 2 *	Calcination et attaque acide (méthode interne de traitement)	Fibres d'amiante non détectées *

Tous les éléments de traçabilité sont disponibles sur demande. La reproduction de ce document n'est autorisée que sous sa forme intégrale. Il comporte 3 page(s). Les résultats du présent rapport s'appliquent aux objets tels qu'ils ont été reçus et ne concernent que les objets soumis à l'essai. Seules certaines prestations rapportées dans ce document sont couvertes par l'accréditation. Elles sont identifiées par le symbole *.

Eurofins Analyses Pour Le Bâtiment Nord-Ouest CEBAT

Bâtiment B1 , 1294, rue Achille PERES

F-59640 Dunkerque, FRANCE

Tél: +33 3 88 91 65 31: +33 3 28 69 72 90 - Fax: +33 3 88 91 65 31 - Site Web: www.eurofins.fr/amiante/analyses/

S.A.S. au capital de 7 500€ RCS DUNKERQUE SIRET 441 675 451 00054 TVA FR60 441 675 451 APE 7112B

ACCREDITATION N°

1- 1935

Portée disponible sur www.cofrac.fr

RAPPORT D'ANALYSE D'AMIANTE DANS LES MATERIAUX

N° de rapport d'analyse : AR-24-NM-058977-01 Date d'émission de rapport : 02/09/2024 12:00 Page 2/3
 Dossier N° : 24NM031983 Date de réception : 28/08/2024 Date d'analyse : 30/08/2024
 Référence dossier Client: EPD IDF RAMBOL R. DE LA FOSSE AU CHEVAUX

N° éch.	Référence client	Description visuelle	Technique utilisée / Analyste	Préparation		Résultats
				Nb prep / Nb grilles ou lames	Type	
006	RAM STRY FAC MEN MAS 43 / / mastic sur fenêtre de toit métallique, entre vitrage et châssis - couche à analyser : mastic seulement	Matériau semi-dur (pulvérulent) (blanc) ; matériau semi-dur de type mastic (beige) ; matériau en traces (gris) (i)	MET * / YUZ8	1 / 2 *	Calcination et attaque acide (méthode interne de traitement)	Fibres d'amiante non détectées *
007	RAM STRY FAC END 45 / / enduit beige lisse - couche à analyser : enduit seulement	Matériau semi-dur de type enduit (cimenteux) (granulaire) (beige)	MET * / A3PY	1 / 2 *	Calcination et attaque acide (méthode interne de traitement)	Fibres d'amiante non détectées *

Observation(s) couche(s)

- (i) Les différentes couches décrites de manière commune sont techniquement inséparables.
- (ii) Ce résultat a été confirmé par plusieurs prises d'essais concordantes.

Méthode d'analyse employée pour la recherche qualitative des fibres d'amiante dans les matériaux :

Traitement par une méthode interne (**mode opératoire T-PM-WO22725**) en vue d'une identification des fibres au Microscopie Electronique à Transmission (**MET**) selon parties utiles de la norme **NFX 43-050**.

NB 1 : Sauf information contraire sur ce rapport, le laboratoire effectue une analyse couche par couche de l'échantillon transmis par le demandeur. Des composants décrits simultanément dans une même couche n'ont pas pu faire l'objet de prises d'essai séparées pour l'analyse.

NB 2 : "Fibres d'amiante non détectées au MOLP" s'entend comme : "aucune fibre d'amiante n'a été détectée, l'échantillon objet de l'essai peut éventuellement renfermer une teneur en fibre d'amiante optiquement observables** inférieure à la limite de détection. ** Pour être optiquement observable, une fibre doit avoir une largeur supérieure à 0,2 micromètre (µm)"; "Fibres d'amiante non détectées" au MET s'entend comme : " aucune fibre d'amiante n'a été détectée, l'échantillon objet de l'essai peut éventuellement renfermer une teneur en fibre d'amiante inférieure à la limite de détection."

NB 3 : Pour la recherche d'amiante dans les matériaux, la limite de détection garantie par prise d'essai dans les matériaux (en MOLP et /ou en MET) est de 0.1% en masse.

NB 4 : Le présent rapport ne mentionne que les analyses conclusives. Toutefois, conformément à son offre et à l'arrêté du 1er octobre 2019, le laboratoire met en œuvre les deux techniques MOLP et META sur tous les échantillons massifs. La mention sur le rapport d'une technique d'analyse par MET indique que les échantillons ont été traités selon l'annexe 2 du guide HSG 248 (MOLP) mais sans aboutir à un résultat conclusif.

NB 5 : Analyse réalisée dans le cadre des textes réglementaires suivants : Décret n° 2017-899 du 9 mai 2017, Décret n° 2019-251 du 27 mars 2019, Décret n° 2011-629 du 3 juin 2011, Arrêté du 1er octobre 2019 (JORF n°0245 du 20 octobre 2019 texte n° 18), Arrêté du 25 juillet 2022 (JOFR n°0238 du 13 octobre 2022, texte n°10).

NB 6 : Le rapport est établi dans le cadre du cas 1 de l'article 6 de l'arrêté du 1er octobre 2019 à savoir la détection et l'identification d'amiante délibérément ajouté dans les matériaux et produits manufacturés.

Tous les éléments de traçabilité sont disponibles sur demande. La reproduction de ce document n'est autorisée que sous sa forme intégrale. Il comporte 3 page(s). Les résultats du présent rapport s'appliquent aux objets tels qu'ils ont été reçus et ne concernent que les objets soumis à l'essai. Seules certaines prestations rapportées dans ce document sont couvertes par l'accréditation. Elles sont identifiées par le symbole *.

Eurofins Analyses Pour Le Bâtiment Nord-Ouest CEBAT

Bâtiment B1 , 1294, rue Achille PERES

F-59640 Dunkerque, FRANCE

Tél: +33 3 88 91 65 31: +33 3 28 69 72 90 - Fax: +33 3 88 91 65 31 - Site Web: www.eurofins.fr/amiante/analyses/

S.A.S. au capital de 7 500€ RCS DUNKERQUE SIRET 441 675 451 00054 TVA FR60 441 675 451 APE 7112B

ACCREDITATION N°

1- 1935

Portée disponible sur www.cofrac.fr

RAPPORT D'ANALYSE D'AMIANTE DANS LES MATERIAUX

N° de rapport d'analyse : AR-24-NM-058977-01

Date d'émission de rapport : 02/09/2024 12:00

Page3/3

Dossier N° : 24NM031983

Date de réception : 28/08/2024

Date d'analyse : 30/08/2024

Référence dossier Client:EPD IDF RAMBOL R. DE LA FOSSE AU CHEVAUX



Jordan Masquelier
Responsable Dptmt Laboratoire
CFR113-SFRDU01

Tous les éléments de traçabilité sont disponibles sur demande. La reproduction de ce document n'est autorisée que sous sa forme intégrale. Il comporte 3 page(s). Les résultats du présent rapport s'appliquent aux objets tels qu'ils ont été reçus et ne concernent que les objets soumis à l'essai. Seules certaines prestations rapportées dans ce document sont couvertes par l'accréditation. Elles sont identifiées par le symbole *.

Eurofins Analyses Pour Le Bâtiment Nord-Ouest CEBAT

Bâtiment B1 , 1294, rue Achille PERES

F-59640 Dunkerque, FRANCE

Tél: +33 3 88 91 65 31: +33 3 28 69 72 90 - Fax: +33 3 88 91 65 31 - Site Web: www.eurofins.fr/amiante/analyses/

S.A.S. au capital de 7 500€ RCS DUNKERQUE SIRET 441 675 451 00054 TVA FR60 441 675 451 APE 7112B

ACCREDITATION N°

1- 1935

Portée disponible sur
www.cofrac.fr

Certificat de compétences Diagnosticqueur Immobilier

N° CPDI 4932 Version 004

Je soussignée, Juliette JANNOT, Directrice Générale d'I.Cert, atteste que :

Madame RENVERSEZ Sophie

Est certifiée(e) selon le référentiel I.Cert en vigueur (CPE DI DR 01 (cycle de 5 ans) - CPE DI DR 06 (cycle de 7 ans)), dispositif de certification de personnes réalisant des diagnostics immobiliers pour les missions suivantes :

Amiante avec mention	Amiante Avec Mention Date d'effet : 06/07/2022 - Date d'expiration : 05/07/2029
Amiante sans mention	Amiante Sans Mention Date d'effet : 06/07/2022 - Date d'expiration : 05/07/2029
Plomb	Plomb : Constat du risque d'exposition au plomb Date d'effet : 13/10/2021 - Date d'expiration : 12/10/2028
Termites	Etat relatif à la présence de termites dans le bâtiment - France métropolitaine Date d'effet : 18/11/2021 - Date d'expiration : 17/11/2028

En foi de quoi ce certificat est délivré, pour valoir et servir ce que de droit.
Edité à Saint-Grégoire, le 07/07/2022.

I.Cert

Institut de Certification

Certification de personnes

Diagnosticqueur

Portée disponible sur www.icert.fr

Parc d'Affaires, Espace Performance – Bât K – 35760 Saint-Grégoire

CPE DI DR 11 nov18

Certificat de compétences Diagnosticqueur Immobilier

N° CPDI7082 Version 001

Je soussignée, Juliette JANNOT, Directrice Générale d'I.Cert, atteste que :

Monsieur CAILLAUX Axel

Est certifié(e) selon le référentiel I.Cert en vigueur (CPE DI DR 06 (cycle de 7 ans)), dispositif de certification de personnes réalisant des diagnostics immobiliers pour les missions suivantes :

Amiante avec mention	Amiante Avec Mention (s) Date d'effet : 28/12/2023 - Date d'expiration : 27/12/2030
Amiante sans mention	Amiante Sans Mention (s) Date d'effet : 28/12/2023 - Date d'expiration : 27/12/2030

En foi de quoi ce certificat est délivré, pour valoir et servir ce que de droit.
Ce certificat n'implique qu'une présomption de certification. Sa validité peut être vérifiée à l'adresse <https://www.icert.fr/liste-des-certifies/>
Valide à partir du 28/12/2023.

Le 04/08/2022 20:48 Monsieur Axel CAILLAUX a été certifié(e) selon le référentiel de certification des personnes réalisant des diagnostics immobiliers pour les missions suivantes :

I.Cert

Institut de Certification

Certification de personnes

Diagnosticqueur

Portée disponible sur www.icert.fr

Parc d'Affaires, Espace Performance – Bât K – 35760 Saint-Grégoire

CPE DI DR 12 nov18

Certificat de compétences Diagnosticqueur Immobilier

N° CPDI 0713 Version 004

Je soussignée, Juliette JANNOT, Directrice Générale d'I.Cert, atteste que :

Monsieur LACROIX Gino

Est certifié(e) selon le référentiel I.Cert en vigueur (CPE DI DR 01 (cycle de 5 ans) - CPE DI DR 06 (cycle de 7 ans)), dispositif de certification de personnes réalisant des diagnostics immobiliers pour les missions suivantes :

Amiante avec mention	Amiante Avec Mention Date d'effet : 06/07/2022 - Date d'expiration : 05/07/2029
Amiante sans mention	Amiante Sans Mention Date d'effet : 06/07/2022 - Date d'expiration : 05/07/2029
Gaz	Etat de l'installation intérieure gaz Date d'effet : 16/03/2020 - Date d'expiration : 15/03/2027

En foi de quoi ce certificat est délivré, pour valoir et servir ce que de droit.
Edité à Saint-Grégoire, le 07/07/2022.

I.Cert

Institut de Certification

Certification de personnes

Diagnosticqueur

Portée disponible sur www.icert.fr

Parc d'Affaires, Espace Performance – Bât K – 35760 Saint-Grégoire

CPE DI DR 11 nov18

Certificat de compétences Diagnosticqueur Immobilier

N° CPDI 3724 Version 004

Je soussignée, Juliette JANNOT, Directrice Générale d'I.Cert, atteste que :

Monsieur LAAOI Nordine

Est certifié(e) selon le référentiel I.Cert en vigueur (CPE DI DR 01 (cycle de 5 ans) - CPE DI DR 06 (cycle de 7 ans)), dispositif de certification de personnes réalisant des diagnostics immobiliers pour les missions suivantes :

Amiante avec mention	Amiante Avec Mention Date d'effet : 27/07/2022 - Date d'expiration : 26/07/2029
Amiante sans mention	Amiante Sans Mention Date d'effet : 27/07/2022 - Date d'expiration : 26/07/2029

En foi de quoi ce certificat est délivré, pour valoir et servir ce que de droit.
Edité à Saint-Grégoire, le 01/08/2022.

I.Cert

Institut de Certification

Certification de personnes

Diagnosticqueur

Portée disponible sur www.icert.fr

Parc d'Affaires, Espace Performance – Bât K – 35760 Saint-Grégoire

CPE DI DR 11 nov18

CERTIFICAT DE COMPETENCES

Diagnosticqueur immobilier certifié

DEKRA CERTIFICATION SAS certifie que Monsieur

Nordine LAAOI

est titulaire du certificat de compétences N°DT13211 pour :

- Diagnostic de performance énergétique	08/07/2020	07/07/2027
- Diagnostic de performance énergétique tous types de bâtiments	12/08/2020	07/07/2027

Ces compétences répondent aux exigences de compétences définies en vertu du code de la construction et de l'habitation (art. L.271-4 et suivants), et notamment, ainsi que leurs annexes (décret n° 2017-12-28 relatif aux diagnostics réglementaires). La preuve de conformité à des exigences est apportée par le titulaire du certificat. Ce certificat est valide à condition que les résultats des divers audits de surveillance soient pleinement satisfaisants.

Le titulaire du certificat est tenu de respecter les obligations de surveillance définies dans le référentiel de certification des personnes réalisant des diagnostics immobiliers pour les missions suivantes :
- Diagnostic de performance énergétique (DPE) : le titulaire du certificat doit effectuer un audit de surveillance de la performance énergétique de la personne certifiée, conformément aux exigences du référentiel de certification des personnes réalisant des diagnostics immobiliers pour les missions suivantes :
- Diagnostic de performance énergétique (DPE) : le titulaire du certificat doit effectuer un audit de surveillance de la performance énergétique de la personne certifiée, conformément aux exigences du référentiel de certification des personnes réalisant des diagnostics immobiliers pour les missions suivantes :
- Diagnostic de performance énergétique (DPE) : le titulaire du certificat doit effectuer un audit de surveillance de la performance énergétique de la personne certifiée, conformément aux exigences du référentiel de certification des personnes réalisant des diagnostics immobiliers pour les missions suivantes :



Le Directeur Général, Yvan MAINGUY
Bagnaux, le 18/08/2020

Le non-respect des clauses définies dans les Conditions Générales peut rendre le certificat invalide

Seule la version originale du certificat, avec bande argentée à gauche, fait foi

DEKRA Certification SAS - 5 avenue Gardanne - F82220 Bagnaux - www.dekra-certification.fr

CERTIFICAT DE COMPETENCES

Diagnosticqueur immobilier certifié

DEKRA Certification certifie que M

Morgan DEBAISIEUX

est titulaire du certificat de compétences N°DT14142 pour :

Diagnostic amiante sans mention du 11/07/2023 au 10/07/2030
Diagnostic amiante avec mention du 11/07/2023 au 10/07/2030

Ces compétences répondent aux exigences de compétences définies en vertu du code de la construction et de l'habitation (art. L.271-4 et suivants), et notamment, ainsi que leurs annexes (décret n° 2017-12-28 relatif aux diagnostics réglementaires). La preuve de conformité à des exigences est apportée par le titulaire du certificat. Ce certificat est valide à condition que les résultats des divers audits de surveillance soient pleinement satisfaisants.

Le titulaire du certificat est tenu de respecter les obligations de surveillance définies dans le référentiel de certification des personnes réalisant des diagnostics immobiliers pour les missions suivantes :
- Diagnostic de performance énergétique (DPE) : le titulaire du certificat doit effectuer un audit de surveillance de la performance énergétique de la personne certifiée, conformément aux exigences du référentiel de certification des personnes réalisant des diagnostics immobiliers pour les missions suivantes :
- Diagnostic de performance énergétique (DPE) : le titulaire du certificat doit effectuer un audit de surveillance de la performance énergétique de la personne certifiée, conformément aux exigences du référentiel de certification des personnes réalisant des diagnostics immobiliers pour les missions suivantes :
- Diagnostic de performance énergétique (DPE) : le titulaire du certificat doit effectuer un audit de surveillance de la performance énergétique de la personne certifiée, conformément aux exigences du référentiel de certification des personnes réalisant des diagnostics immobiliers pour les missions suivantes :



Yvan MAINGUY
Directeur Général
Le Plessis-Robinson, le 04/09/2023

Le non-respect des clauses contractuelles peut rendre le certificat invalide

DEKRA Certification SAS - www.dekra-certification.fr
Immeuble Le Boursière - Porte 1 - Rue de la Boursière - 92350 Le Plessis-Robinson - France

LCP CERTIFICATION DE PERSONNES

Certificat de compétences Diagnosticqueur Immobilier
N°1698

Monsieur SOUDACHAN Oroth

Amiante sans mention Date d'effet : 05/07/2023 - Date d'expiration : 04/07/2030	Amiante Date d'effet : 05/07/2023 - Date d'expiration : 04/07/2030
Amiante avec mention Date d'effet : 05/07/2023 - Date d'expiration : 04/07/2030	Missions spécifiques, bâtiments complexes Date d'effet : 05/07/2023 - Date d'expiration : 04/07/2030
DPE individuel Date d'effet : 05/07/2023 - Date d'expiration : 04/07/2030	Diagnostic de performances énergétiques Date d'effet : 05/07/2023 - Date d'expiration : 04/07/2030
Electricité Date d'effet : 26/05/2023 - Date d'expiration : 25/05/2030	Etat de l'installation intérieure électricité Date d'effet : 26/05/2023 - Date d'expiration : 25/05/2030
Gaz Date d'effet : 26/05/2023 - Date d'expiration : 25/05/2030	Etat de l'installation intérieure gaz Date d'effet : 26/05/2023 - Date d'expiration : 25/05/2030
Plomb sans mention Date d'effet : 26/05/2023 - Date d'expiration : 25/05/2030	Constat du risque d'exposition au plomb Date d'effet : 26/05/2023 - Date d'expiration : 25/05/2030
Termites métropole Date d'effet : 05/07/2023 - Date d'expiration : 04/07/2030	Etat relatif à la présence de termites dans les bâtiments Date d'effet : 05/07/2023 - Date d'expiration : 04/07/2030

Ce certificat est émis pour servir et valoir ce que de droit.
Edité le 05/07/2023, à Pessac par MOLEZUN Jean-Jacques Président.

Sigle : 25, avenue d'Orléans - Yvelines - Technogroup Europe - 33600 PESSAC
Salles d'examen : 71/73, rue Desnouettes - 75015 PARIS
Tél : 05 33 89 39 30 - Mail : contact@lcp-certification.fr - Site : www.lcp-certification.fr
SAS au capital de 15 000€ - SIRET : 8051451000022 - RCS BOURGEOUX - 809 489 388 - Code APE : 7022 Z
EPR8728 LE CERTIFICAT V011 du 16-12-2022

Accréditation n° 4-0001
Portée disponible sur www.lcp-certification.fr



Mutuelle
des Architectes
Français
assurances

VOUS AVEZ L'AUDACE. NOUS AVONS L'ASSURANCE.

189 boulevard Malesherbes 75856 Paris Cedex 17
SIRET 784 647 349 00074
Tél : 33 (0)1 53 70 30 00 | maf@maf.fr

www.maf.fr

Société d'assurance mutuelle à cotisations variables -
Entreprise régie par le code des assurances

75CB80511

CA2FD2BA0D

ATTESTATION D'ASSURANCE

2024

SARL SOPHIE RENVERSEZ ARCHITECTURE
Société d'Architecture

Avenue de Mormal
17 Residence Breteuil
59800 LILLE
France

Paris, le 01 janvier 2024

ATTESTATION D'ASSURANCE ARCHITECTE

Accédez aux éléments de vérification de délivrance de cette attestation en flashant ce code avec votre smartphone (vérifiez dans votre navigateur que vous êtes bien sur la page sécurisée <https://attestation.maf.fr>) ou en vous rendant sur <https://attestation.maf.fr> muni de cette clé de sécurité : **a1d49fe3**
La vérification de la concordance des données s'effectue sous votre seul contrôle.



La société d'assurance soussignée atteste avoir délivré à :

N° d'identification : **260409/D/109**
N° d'inscription national à l'Ordre : **S15431**
Une police N° : **155128/B**

couvrant la responsabilité qui peut être engagée à raison des actes qu'il/elle accomplit à titre professionnel ou des actes de ses préposés du 01/01/2024 au 31/12/2024

N° d'édition d'attestation : **20241017259**

La garantie du contrat s'applique aux opérations réalisées en France métropolitaine et dans les départements d'outre-mer et dont le coût prévisionnel des travaux hors honoraires n'excède pas 30 000 000,00 € hors taxes sous réserve qu'un Contrat Collectif de Responsabilité Décennale bénéficiant à l'adhérent soit souscrit pour les opérations dont le coût prévisionnel des travaux est égal ou supérieur à 20 000 000,00 € hors taxes.

Fait à Paris, le 01 janvier 2024

La Mutuelle des Architectes Français assurances

Cette police actuellement en vigueur satisfait aux obligations édictées par la loi n° 77-2 du 3 janvier 1977 sur l'architecture et par la loi n° 78-12 du 4 janvier 1978 relative à la responsabilité et à l'assurance dans le domaine de la construction. Elle est conforme aux exigences de l'article 16 de la loi n° 77-2 du 3 janvier 1977 sur l'architecture ainsi qu'aux clauses-types énoncées à l'annexe 1 de l'article A. 243-1 du code des assurances. La présente attestation ne peut engager la société d'assurance au-delà des conditions et limites du contrat auquel elle se réfère.

08/06/2012

Contrat d'assurance des responsabilités professionnelles des architectes

CONVENTION SPECIALE

« DIAGNOSTICS TECHNIQUES IMMOBILIERS »

Aux conditions générales du 21 mars 2007 qui précèdent et à la convention spéciale qui suit, la MAF assure :

SARL SOPHIE RENVERSEZ ARCHITECTURE
Société d'Architecture
59000 LILLE

N° d'identification : **260409/D/15**

N° du contrat : **155128**

N° d'enregistrement : **134313**

Article 1 – Objet de la garantie

La garantie s'applique aux conséquences pécuniaires des responsabilités professionnelles encourues par l'adhérent à l'occasion de missions sans exécution de travaux confiées par des propriétaires, des acquéreurs ou des preneurs de biens immobiliers et consistant en l'établissement d'états, de diagnostics ou de constats techniques prévus par les textes législatifs ou réglementaires, en dehors de toute intervention dans la maîtrise d'œuvre.

Article 2 – Conditions d'application de la garantie

Lorsque ces missions nécessitent l'obtention d'une certification de compétence ou d'un agrément particulier, la garantie est subordonnée à la validité de cette certification ou de cet agrément pendant la période de leur exécution.

Article 3 – Montant de la garantie

A l'indice 100 au 30 juin 2007

NATURE DES DOMMAGES GARANTIS	Montant de la garantie par sinistre	Montant de la garantie par année d'assurance
dommages corporels.....	4 500 000,00 €	13 500 000,00 €
- dont dommages corporels résultant d'une exposition à l'amiante	300 000,00 €	900 000,00 €
dommages matériels et immatériels	1 750 000,00 €	5 250 000,00 €
- dont dommages immatériels non consécutifs.....	500 000,00 €	1 500 000,00 €
➤ Le montant total de la garantie ne peut excéder 4 750 000,00 € par sinistre, tous dommages confondus.		

04-04-2007

1/3

21-03-2007-0



➤ Mutuelle des Architectes Français assurances

Entreprise régie par le code des assurances - Société d'assurance mutuelle à cotisations variables

9, rue de l'Amiral Hamelin 75783 Paris Cedex 16 - Tél. : 01 53 70 30 00 - Fax : 01 53 70 32 10 - Courriel : maf@maf.fr - www.maf.fr